24 de fevereiro de 2017 | Nº 856 | R$ 10,00

Quem

ACONTECE

@quemacontece

/quemacontece

quem.globo.com

É Carnaval!

JULIANA ALVES
CRIS VIANNA
VALESCA
VIVIANE ARAÚJO
CAROLINA DIECKMANN
PALOMA BERNARDI
TIAGO ABRAVANEL
ALINNE ROSA
WANESSA
ALESSANDRA NEGRINI
MEL LISBOA
LEANDRA LEAL
LUDMILLA

Preta Gil
abraça a diversidade e a alegria e leva 500 mil foliões ao Centro do Rio. "Tenho sede de amor. E o público me alimenta"

"Sou cria do Chacrinha com a Tropicália"

edição especial

VIRE E VEJA A CAPA DO BAILE DA VOGUE

EDITORA GLOBO

+ SOPHIA ABRAHÃO E SÉRGIO MALHEIROS NO PARAÍSO; ANGELINA JOLIE FALA SOBRE O FIM DO CASAMENTO COM BRAD PITT

DO SHINE

Inspire o mundo
à sua volta.
Você tem brilho
de sobra para isso.

PANDORA

pandora.net

Com a Multiplus e a Editora Globo,
você tem o **melhor da vida**
e **da informação**

PROMOÇÃO AUTORIZADA
C.A.
6-3423/2016
CAIXA

CRIAÇÃO

Concorra a **um milhão de pontos**
e escolha entre **mais de 500 mil itens** para resgatar!

Saiba como em **euqueroummilhaodepontos.com.br**

EDITORA GLOBO | parceiro multiplus

imagem da semana

FOTO: AGNEWS

Passinhos

Deborah Secco e Hugo Moura babaram com a fofura da filha, Maria Flor, de 1 ano, durante um passeio pela orla da Barra da Tijuca, no Rio de Janeiro. A menina brincou com os pais e, sempre sorridente, deu seus passinhos pelo calçadão.

EDITORA GLOBO

DIRETOR-GERAL Frederic Zoghaib Kachar
DIRETOR DE AUDIÊNCIA Luciano Touguinha de Castro
DIRETORA DE MERCADO ANUNCIANTE Virginia Any
DIRETORA DE GRUPO QUEM, MARIE CLAIRE E MONET Andréa Dantas

Quem

EDITOR
Guilherme Samora (gsamora@edglobo.com.br)

TEXTO
REPÓRTERES: Giulianna Campos e Sonia Vieira

ARTE
DIRETOR DE ARTE: Marcelo Cutti (mcutti@edglobo.com.br)
DESIGNERS: Daniel Monteiro e Robson Novaes
ASSISTENTE DE ARTE: Gabriel Pontes
SECRETÁRIA GRÁFICA: Heloisa H. Campos

FOTOGRAFIA
ANALISTA DE IMAGENS: Anna Paula Aranha Ali (aparanha@edglobo.com.br)

EQUIPE ONLINE
EDITOR: Danilo Saraiva (dsaraiva@edglobo.com.br)
EDITORA-ASSISTENTE: Ana Carolina Moura (acmoura@edglobo.com.br)
REPÓRTERES: Beatriz Bourroul, Fabiana Sato, Helena Moro, Leonardo Gregório e Thyago Furtado
WEBDESIGNERS: Andressa Xavier e Eduardo Garcia
COLABORADORA: Marina Bonini

SUCURSAL – RIO DE JANEIRO
CHEFE DE REDAÇÃO: Jackson Bezerra (jbezerra@edglobo.com.br)
REPÓRTERES: Carla Neves e Raquel Pinheiro
REPÓRTER FOTOGRÁFICO: Fabio Cordeiro
ASSISTENTE DE FOTOGRAFIA: Jonathan Bramussi

ASSISTENTE EXECUTIVA: Aliercia Pires

COLUNISTA: Rosa Di Maulo

PESQUISA: Cedoc/Globopress

INOVAÇÃO DIGITAL
DIRETOR DE INOVAÇÃO DIGITAL: Alexandre Maron
GERENTE DE ESTRATÉGIA DE CONTEÚDO DIGITAL: Silvia Balieiro

TECNOLOGIA
DIRETOR DE TECNOLOGIA: Rodrigo Gosling DESENVOLVEDORES: Everton Ribeiro, Fabio Alessandro Marciano, Jeferson Mendonça, Leandro Paixão, Marcelo Amendola, Marcio Costa, Murilo Amendola e William Antunes
OPEC ONLINE: Danilo Panzarini, Higor Daniel Chabes, Rodrigo Pecoschi, Rodrigo Santana Oliveira e Thiago Previero

MERCADO ANUNCIANTE
SEGMENTOS – FINANCEIRO, IMOBILIÁRIO, TI, COMÉRCIO E VAREJO
DIRETOR DE NEGÓCIOS MULTIPLATAFORMA: Emiliano Morad Hansenn GERENTE DE NEGÓCIOS MULTIPLATAFORMA: Ciro Horta Hashimoto EXECUTIVOS MULTIPLATAFORMA: Selma Maria de Pina, Cristiane de Barros Paggi Succi, Christian Lopes Hamburg, Milton Luiz Abrantes e Taly Czeresnia Wakrat

SEGMENTOS – MODA, BELEZA E HIGIENE PESSOAL
DIRETOR DE NEGÓCIOS MULTIPLATAFORMA: Cesar Bergamo EXECUTIVAS MULTIPLATAFORMA: Adriana Pinesi Martins, Ana Paula Boulos, Eliana Lima Fagundes, Juliana Vieira, Selma Teixeira da Costa e Soraya Mazerino Sobral

SEGMENTOS – CASA, CONSTRUÇÃO, ALIMENTOS E BEBIDAS, HIGIENE DOMÉSTICA E SAÚDE
DIRETORA DE NEGÓCIOS MULTIPLATAFORMA: Luciana Menezes EXECUTIVOS MULTIPLATAFORMA: Fatima Ottaviano, Giovanna Sellan Perez, Rodrigo Girodo Andrade e Valeria Glanzmann

SEGMENTOS – MOBILIDADE, SERVIÇOS PÚBLICOS E SOCIAIS, AGRO E INDÚSTRIA
DIRETOR DE NEGÓCIOS MULTIPLATAFORMA: Renato Augusto Cassis Siniscalco EXECUTIVOS MULTIPLATAFORMA: Andressa Aguiar, Diego Fabiano, Cristiane Soares Nogueira, João Carlos Meyer e Priscila Ferreira da Silva

SEGMENTOS – EDUCAÇÃO, CULTURA, LAZER, ESPORTE, TURISMO, MÍDIA, TELECOM E OUTROS
DIRETORA DE NEGÓCIOS MULTIPLATAFORMA: Sandra Regina de Melo Pepe EXECUTIVOS DE NEGÓCIOS MULTIPLATAFORMA: Ana Silvia Costa, Guilherme Iegawa Sugio, Lilian de Marche Noffs e Dominique Pietroni de Freitas

GERENTE DE EVENTOS Daniela Valente

ESCRITÓRIOS REGIONAIS
GERENTE MULTIPLATAFORMA: Larissa Ortiz
EXECUTIVA DE NEGÓCIOS MULTIPLATAFORMA: Babila Garcia Chagas Arantes

UNIDADE DE NEGÓCIOS – RIO DE JANEIRO
GERENTE DE NEGÓCIOS MULTIPLATAFORMA RJ: Rogerio Pereira Ponce de Leon EXECUTIVOS MULTIPLATAFORMA: Daniela Nunes Lopes Chahim, Juliane Ribeiro Silva, Maria Cristina Machado e Pedro Paulo Rios Vieira dos Santos

UNIDADE DE NEGÓCIOS – BRASÍLIA
GERENTE MULTIPLATAFORMA: Barbara Costa Freitas Silva EXECUTIVOS MULTIPLATAFORMA: Camila Amaral da Silva e Jorge Bicalho Felix Junior

ESTÚDIO GLOBO
DIRETOR DE ARTE: Rodolpho Vasconcellos EDITORA EXECUTIVA: Vera Ligia Rangel Cavalieri

AUDIÊNCIA
DIRETOR DE MARKETING: Cristiano Augusto Soares Santos DIRETOR DE CLIENTES E PLANEJAMENTO: Ednei Zampese GERENTE DE VENDAS DE ASSINATURAS: Reginaldo Moreira da Silva GERENTE DE CRIAÇÃO: Valter Bicudo Silva Neto COORDENADORES DE MARKETING: Eduardo Roccato Almeida, Patricia Aparecida Fachetti

DISTRIBUIÇÃO EM PORTUGAL
Midesa S.A.: Rua da República da Coreia, 34, Ranholas – 2710 – Sintra – Portugal – Tel. (01) 926-7800

FIPP ANER Instituto Verificador de Comunicação IVC

QUEM é uma publicação semanal da EDITORA GLOBO S.A.
Av. 9 de Julho, 5229, Jardim Paulista, São Paulo (SP), CEP 01407-907 – Tel. (11) 3767-7000 Rio de Janeiro: Praça Floriano, 19, 8º andar, Centro, Rio de Janeiro, RJ, CEP 20031-050 – Tel. (21) 3380-5900
Distribuidor exclusivo para todo o Brasil: Dinap - Distribuidora Nacional de Publicações Gráfica: Plural Indústria Gráfica Ltda. – Avenida Marcos Penteado de Ulhoa Rodrigues, 700, Tamboré, Santana de Parnaíba, São Paulo, SP, CEP 06543-001

Deseja falar com a Editora Globo?

ATENDIMENTO
4003-9393
www.sacglobo.com.br

VENDAS CORPORATIVAS E PARCERIAS
11 3767-7226
parcerias@edglobo.com.br

PARA ANUNCIAR
SP: 11 3736-7128 | 3767-7447 3767-7942 | 3767-7889 3736-7205 | 3767-7557
RJ: 21 3380-5930 | 3380-5923
BSB: 61 3316-9584

NA INTERNET
www.assineglobo.com.br/sac
4003-9393

LICENCIAMENTO DE CONTEÚDO
11 3767-7005
venda_conteudo@edglobo.com.br

EDIÇÕES ANTERIORES
O pedido será atendido através do jornaleiro ao preço da edição atual, desde que haja disponibilidade de estoque. Faça seu pedido na banca mais próxima.

ASSINATURAS
4003-9393
www.sacglobo.com.br

PARA SE CORRESPONDER COM A REDAÇÃO: Endereçar cartas a INCLUIR AS INFORMAÇÕES DE CADA MARCA

ELES SÃO COMO NÓS

FOTO: AGNEWS

Experimentam SAPATOS

Susana Vieira teve a ajuda de uma vendedora para experimentar uma sandália, em um quiosque do aeroporto Santos Dumont, no Rio.

FOTO: AGNEWS

Tomam ÁGUA DE COCO

Depois de surfar na Praia da Joatinga, Rio, **Cauã Reymond** se refrescou com uma água de coco ao lado da namorada, **Mariana Goldfarb**, no domingo (12).

BRINCAM *com os filhos*

Paizão, **Igor Rickli** fez farra com o filho, **Antônio**, de 2 anos, na Praia da Barra da Tijuca, no Rio de Janeiro, no domingo (12).

FOTOS: AGNEWS

Vestem CAMISETA *de banda*

Fã de Mick Jagger, líder do The Rolling Stones, **Leticia Lima** usou uma camiseta com o rosto do ídolo estampado, no aeroporto Santos Dumont, no Rio, ao desembarcar com a namorada, **Ana Carolina**.

FOTO: WILLIAM ODA/AGNEWS

FOTO: WEBERT BELIZIO/AGNEWS

Levam PIPOCA *para o cinema*

Mariana Ximenes garantiu sua pipoca antes de entrar na sala de cinema de um shopping carioca, na segunda-feira (13).

PARAÍSO *a dois*

"Quero que nosso relacionamento se fortaleça cada vez mais", diz o ator, enquanto relaxa no colo da amada

Sophia Abrahão e Sérgio Malheiros aproveitam o melhor da Bahia em um passeio paradisíaco na Ilha de Maré, em Salvador. Os dois, que estão juntos há mais de dois anos, se consideram casados: "Somos parceiros de vida", diz ela, que vai apresentar o *Vídeo Show* durante as férias de Otaviano Costa

POR HELENA MORO FOTOS MARCOS ROSA/ED GLOBO

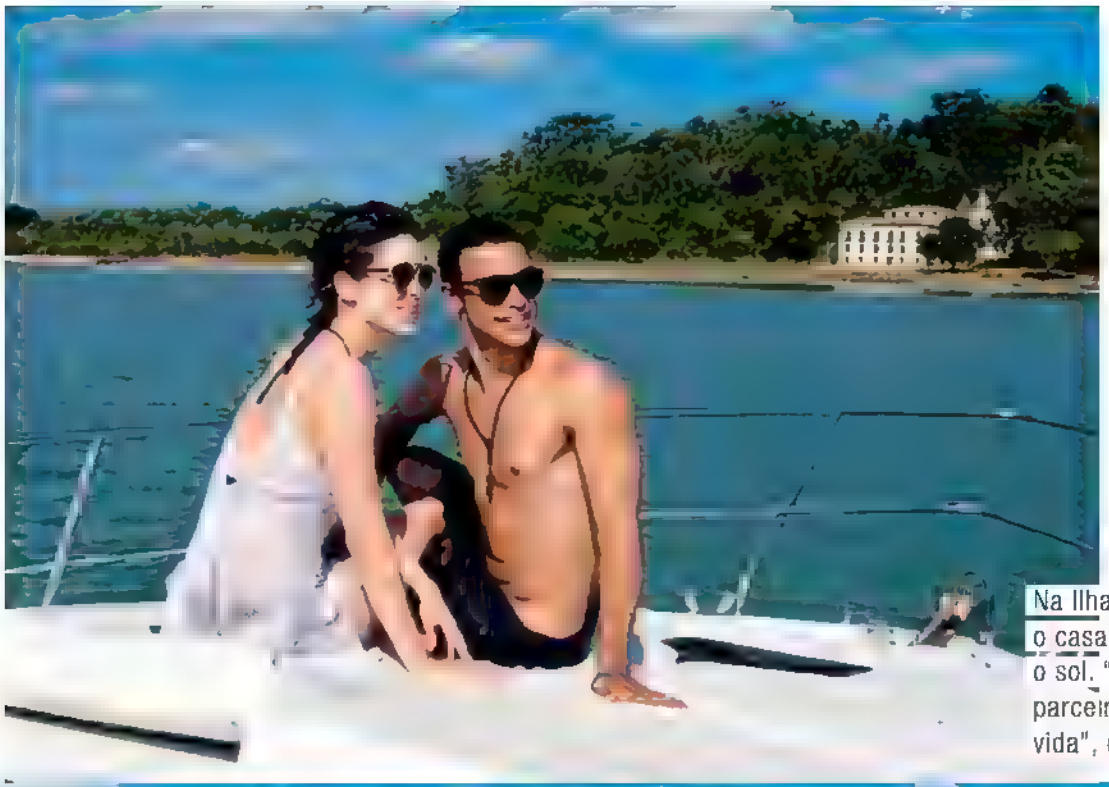

Na Ilha de Maré, o casal aproveita o sol. "Somos parceiros na vida", diz Sophia

Quero me jogar nesse mar lindo!", diz Sérgio, antes do mergulho

A sintonia entre **Sophia Abrahão** e **Sérgio Malheiros** é visível. Apesar da pouca idade – 25 e 23, respectivamente –, e pouco mais de dois anos de relacionamento, a dupla de atores esbanja cumplicidade e bom humor. Em um passeio paradisíaco na Ilha de Maré, na Baía de Todos-os-Santos, em Salvador, os dois aproveitaram um dia de sol e paisagens de tirar o fôlego a convite da QUEM. "A Bahia é linda demais! Estamos adorando curtir tudo isso", diz Sophia.

Eles, que dividem a rotina entre o Rio de Janeiro e São Paulo, já se consideram praticamente casados: "Nosso trabalho exige tanto de nós que, no fim do dia, o que mais queremos é ficar

O restaurante Preta, destino do casal, é decorado com móveis e acessórios de diferentes estilos

Após o almoço, a dupla curte um momento de descanso

juntos em casa com nossos cachorros", conta Sophia.

Depois de um mergulho no mar, Sophia e Sérgio seguem para o restaurante Preta, na praia do Botelho: "Adoro os temperos típicos baianos", diz Sérgio, que se deliciou com o prato de lagosta com manteiga trufada.

Sophia declara seus planos para o ano: "Estou focada na minha música, mas não descarto a oportunidade de um papel legal", diz ela, que, durante as férias do apresentador **Otaviano Costa**, assume a bancada do *Vídeo Show* ao lado de **Joaquim Lopes**. "E que nosso relacionamento se fortaleça cada vez mais", completa o ator.

"Quero sempre aprove tar ao máximo meu tempo com o Sérgio", afirma a atriz e cantora

No fim do dia, ela teve tempo para uma palhinha: "Cantar muda meu estado de espírito"

15 PERGUNTAS DOS LEITORES PARA JULIANA ALVES

Juliana Alves respira Carnaval. Carioca da Tijuca, zona norte da cidade, a atriz de 34 anos comemora cinco anos à frente da bateria da Unidos da Tijuca. Ela é tão apaixonada pelo posto que garante não sentir cansaço para conciliar os intensos ensaios da escola de samba com as gravações da novela *Sol Nascente*, na qual interpreta a caiçara Dora. "Fico ansiosa para que corra tudo de forma perfeita na hora do desfile." Namorando o diretor de cinema **Ernani Nunes**, de 46, Juliana responde à repórter Carla Neves as perguntas enviadas pelos leitores de QUEM e conta estar realizada: "Existe respeito e admiração muito grandes entre nós. Queremos muito estar juntos".

"SINTO FRIO NA BARRIGA AO PI

1

Qual a sensação de pisar na avenida como rainha de bateria?

Aurisandro Lima, Fortaleza (CE)

É sempre muito emocionante. Sinto frio na barriga ao pisar na Marquês de Sapucaí. Mas é uma sensação nova a cada ano. A responsabilidade é grande. São meses de ensaio! Fico ansiosa para que corra tudo de forma perfeita na hora do desfile. É um momento em que realmente me entrego e deixo a emoção tomar conta.

FOTOS FABIO CORDEIRO/GLOBO STYLIST RAFA NUNES PRODUÇÃO DE MODA VICTOR MAZZE

quem.globo.com

2

Se não fosse atriz, o que gostaria de fazer?

Ana Clara Bueno, Itapetininga (SP)

Estava entrando em Psicologia quando comecei a trabalhar como atriz. Cursei dois anos. Hoje, a profissão de atriz me realiza.

3

Beleza contribui ou talento é suficiente?

Fael Mendes, Tutoia (MA)

Beleza e talento abrem portas. O difícil é mantê-las abertas e abrir novas. É preciso disciplina, humildade, sorte e dedicação.

4

O que acha do feminismo nos dias de hoje?

Mariana Campos, Volta Redonda (RJ)

Homens e mulheres têm diferenças de gênero e elas têm que ser reconhecidas. Mas os direitos, as oportunidades e os valores devem ser igualitários.

5

Partiu de você se inscrever no BBB3?

Dênio Pires, Arinos (MG)

Fazia teatro e dança, e olheiros me chamaram. Não me inscrevi. Não porque não achasse bom. Eu só achava que seria impossível.

6

O que te faz dizer sim a um papel?

Felipe Matos, Florianópolis (SC)

A possibilidade de desenvolver um bom trabalho, de me superar, de criar. Gosto de mergulhar nos conflitos dos personagens.

7

Já sofreu racismo?

Bernadete Molon, São Paulo (SP)

Vivi situações de agressividade e ofensas. Mas tinha consciência de que aquilo era uma falha do outro e não minha. Quem não consegue me enxergar como alguém que mereça estar num determinado espaço tem problema, não?

"VIVI SITUAÇÕES DE AGRESSIVIDADE E OFENSAS"

8

Foi difícil se firmar como atriz por ser ex-BBB?

Priscila Lacerda, Curitiba (PR)

Antes do BBB, já desenvolvia atividades artísticas. Só não tinha experiência como atriz profissional. E se já era artista, tinha o direito de estar ali e aprender com as experiências que estava vivendo. A vontade de evoluir me fez seguir em frente e continuar trabalhando. Sempre fiz a minha parte.

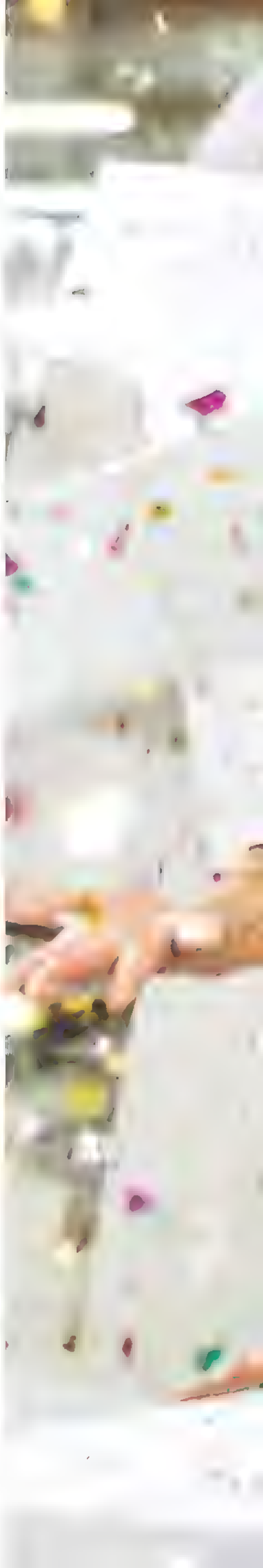

9

Você tem ídolos?

Nathalia Fernandes, Rio de Janeiro (RJ)

Admiro mais os ideais do que as pessoas. Mas tive alguns. Bob Marley, Barack Obama, Martin Luther King, Nelson Mandela. Meus pais, Maria de Fátima e Sebastião, também sempre foram exemplos fortes para mim.

AGRADECIMENTOS GORGONOX M GLAM

10

Algum segredo para manter o corpo em dia?

Júlia Costa, Rio de Janeiro (RJ)

Segredo, não. Q[illegible]uero perder peso, intensifico ati[illegible]aeróbicas. É matemática. Gasto mais e como menos. Também me ajudam [illegible]de hibisco e de gengibre, que forta[illegible]o organismo. E bebo muito líquid[illegible]

11

Já fez dieta para se encaixar nos padrões da TV?

Silvia Duarte, São Paulo (SP)

Já me rendi a isso. Mas [illegible]não vivo mais sob pressão. É [illegible]iz quando vejo que muitas mulhe[illegible]dentificam com meu [illegible]

12

Como conheceu seu namorado?

Victor Alves, Bauru (SP)

Foi durante um trabalho, em 2001, mas nunca mais o vi. Ano passado, ele me chamou para participar do longa dele, *Gostosas, Lindas e Sexies*, que vai estrear em abril. Começou durante as filmagens.

13

Pensa em casar e ter filhos?

Maria Eduarda Borges, Porto Alegre (RS)

Agora tenho pensado mais em casar e ter filhos. Resolvia a vontade de ser mãe com minhas sobrinhas. A Lara tem 12 anos e a Isis, 10. Ou seja, tenho 12 anos de treinamento.

MAIS EM CASAR E TER FILHOS"

14

O que procura em uma relação a dois?

Fernando Alves, Araruama (RJ)

O sentimento, o respeito e a admiração são três pilares determinantes para o relacionamento. Faz toda diferença estar com alguém que quer muito estar comigo. Nesse relacionamento que vivo hoje, isso é determinante.

15

Tem independência financeira?

Susana Veiga, Belém (PA)

Com meu trabalho consegui o mais importante, que é meu sustento, além do meu apartamento e de outras coisas particulares. Não tenho vida de luxo, mas tenho tranquilidade e paz.

AGRADECIMENTOS: CALLA ATELIER, DIVINISSIMA ACESSÓRIOS, PR. SCHIAVINATO, CECCONELLO

GAROTA *dourada*

Wanessa, que canta no camarote QUEM e leva à Avenida a magia das *Mil e Uma Noites*, conta sobre sua preparação para a estreia como musa da Mocidade

POR FABIANA SATO FOTOS FLAIRE FOTOGRAFIA/ED.GLOBO

Vinte anos após sua estreia no Carnaval, **Wanessa Camargo** está pronta para mostrar sua evolução no samba. Ela desfila como musa da Mocidade Independente, que canta *As Mil e Uma Noites de Uma 'Mocidade' Pra Lá de Marrakesh*.

Para fazer jus ao título, Wanessa está treinando seu samba: "Na primeira aula achei que estava arrasando e minha professora disse: 'Tá bonito, mas não para a Avenida' (*risos*)". A fantasia, a cantora explica, está no limite da ousadia em que ela se sente confortável: "Não estou preocupada em mostrar minha bunda, quero levar alegria e contagiar as pessoas".

No Sambódromo, parte da família Camargo vai assistir seu desempenho. "Minha mãe (Zilu), irmã (Camilla) e sogra estarão me vendo do Camarote QUEM". Ela também será estrela no palco de uma das noites do nosso camarote. Sobre supostas brigas com Zezé di Camargo, a cantora diz: "Amo meu pai de paixão, nada muda isso. Pais e filhos têm discordâncias, mas a gente se respeita. Nos amamos e isso é o mais importante".

VEJA OUTRAS FOTOS E LEIA MAIS EM quem globo com

Wanessa bri ha em ensa o especial de Carnaval

“Meu coração pulsa com o público”

Preta Gil leva mais de 500 mil foliões para o Centro do Rio e comemora oito anos de sucesso do seu bloco

POR RAFAEL GODINHO
FOTOS ELVIS MOREIRA/ED GLOBO

Preta Gil provou que comanda um dos principais blocos de Carnaval do Rio. Mais de 500 mil foliões foram até o Centro da cidade, no domingo (19), para se divertir no Bloco da Preta, criado em 2009. “Meu bloco é uma ponte entre Salvador e Rio. Amo o que faço e é

Preta entre Carol na Dieckmann, madrinha do bloco, e a musa Letícia Lima. As três capricharam na produção dos looks para o desfile na rua Primeiro de Março

ASSISTA
AO VÍDEO FEITO
POR UM DRONE EM
quemacontece

Amiga de longa data de Preta, Carolina Dieckmann participa do bloco desde sua primeira edição

isso que me move. Meu coração pulsa com o público", declarou a carioca, que cresceu em meio ao Carnaval de Salvador.

Preta ainda sente frio na barriga e não consegue dormir na noite anterior ao desfile. "Mas estou aqui feliz. Tenho sede de amor. E o público me alimenta", disse ela, que tem mais de 14 milhões de seguidores nas redes sociais, no rooftop do hotel Prodigy, onde recebeu QUEM antes do desfile.

Com uma equipe de mais de 300 pessoas, Preta também recebeu o apoio do marido, **Rodrido Godoy**, durante o percurso. "O trabalho, que poderia nos afastar, nos une ainda mais. Sem dúvida, somos uma colsa só", afirma.

O tema do bloco foi uma mistura das comemorações do centenário do apresentador **Chacrinha** e dos 50 anos da Tropicália. "O bloco tem o mesmo espírito de alegria e diversidade que, tanto o Chacrinha como a Tropicália, propunham. Sou cria dos dois", diz. Este ano, a cantora ainda assume o Expresso 2222, trio elétrico de seu pai, **Gilberto Gil**, em Salvador. "Fico feliz de também estar em Salvador, em cima do Bloco da Preta 2222", comemora.

Ludmilla também é musa do Bloco da Preta. Ela cantou alguns de seus sucessos no trio

Preta pediu Rodrigo Godoy em casamento novamente durante o percurso

FOTO FERNANDO SOUZA

GO OUTSIDE

WT

LIVE
THE
STREETS

VIA UNO

viauno viauno_ viauno.com

As musas da folia

Preta Gil, Cris Vianna, Viviane Araújo e Paloma Bernardi celebram a folia nesse ensaio especial da QUEM

POR BEATRIZ BOURROUL E MARINA BONINI
FOTOS E BELEZA ALE DE SOUZA/ED GLOBO

Preta Gil

Bagunça é com ela! **Preta Gil** é sucesso no Brasil todo com seus shows, sempre animadíssimos, e no Carnaval com seu trio, celebrado nessa edição da QUEM.

STYLIST ALE DUPRAT

Cris Vianna

Após quatro anos de reinado à frente da bateria da Imperatriz Leopoldinense, **Cris Vianna** decidiu que esse será o último ano no posto. "Amo e respeito muito o Carnaval. E desejo que seja um desfile lindo para mim e para todos da nossa escola", explica ela.

Para as beldades que sonham em um dia alcançar o nível de Cris como ra nha de bateria, ela deixa a dica: "Paixão pelo Carnaval e amor pela escola são o mais importante". Vaidosa, Cris, de 39 anos, não faz extremos para a folia, já que mantém a boa forma o ano todo com uma alimentação balanceada e atividades físicas regulares. "O metabolismo não é mais o mesmo, mas já me habituei com alimentação correta. Também procuro treinar nos horários possíveis durante todo o ano. Quando sobra um tempinho faço também aulas de balé fitness, alongamento e drenagem linfát ca", conta ela, que recebe a motivação do namorado, o personal trainer **Luiz Roque**. "Ter um prof ssional sempre ao lado, além de ser um privilégio, é uma forcinha a mais."

VEJA
OUTRAS FOTOS
EM quem g obo com

STYL ST A.E DUPRAT

Amo e respeito
muito o Carnaval”

Viviane Araújo

Com mais de 20 anos no Carnaval, **Viviane Araújo** sairá mais um ano como rainha de bateria no Salgueiro, no Rio de Janeiro, e na Mancha Verde, em São Paulo. A atriz, de 41 anos, sabe que o público gosta de suas performances na Avenida. "É sempre bom inovar e esse ano não será diferente", diz ela. Interpretando a personagem Edith na novela *Rock Story*, a atriz fica com a agenda acelerada na época do Carnaval. "As gravações seguem em um ritmo intenso." A rotina de treinos também é intensa: "Treino musculação cinco vezes por semana e faço aula de dança também. Não gosto muito de exercícios aeróbicos – como esteira e bicicleta – e a dança me ajuda nesse sentido". O apelido carinhoso de "rainha das rainhas" deixa a atriz lisonjeada: "Fico muito feliz em saber que fiz minha história no Carnaval."

"Fico feliz em minha histór

STYLIST RAFAEL NUNES

saber que fiz
ria no carnaval"

VEJA
OUTRAS FOTOS
EM quem.globo.com
A PARTIR DE
QUARTA FEIRA (22)

Paloma Bernardi

Rainha de bateria da Acadêmicos do Grande Rio pelo segundo ano consecutivo, **Paloma Bernardi**, de 31 anos, está animada para participar do desfile em homenagem à cantora **Ivete Sangalo**. "Quero dançar com muita energia na Avenida", afirma.

Com o enredo *Hoje é dia de Ivete!*, a atriz vai criar uma coreografia especial para sua performance na Marquês de Sapucaí. "Todos os anos crio uma dança nova de acordo com o enredo. Vamos levantar poeira, com certeza", diz.

STYLIST A.E DUPRAT

“Quero dançar com muita energia na Avenida”

Além da coreografia, Paloma – que costuma usar fantasias em tons de dourado – vai estar com um look de outra cor. “No ano passado, a grande surpresa foi aparecer loira, desta vez a surpresa será a cor. Minha fantasia é comportada, mas cheia de glamour”, afirma. A estilista **Mychelle Xis** será a responsável por assinar o look. “Peço para que seja o mais leve possível e que não me prenda os braços para que eu possa dançar.”

A atriz conta ainda que intensificou a malhação apenas em janeiro. “Vou para a academia de segunda a sábado. Faço treinos de musculação e aeróbicos, além de ginástica localizada e aulas de dança.” Paloma afirma que o namorado, o ator e cantor **Thiago Martins**, com quem está há cinco anos, apoia seus desfiles. “Ele sempre me assiste e sabe que eu gosto muito do Carnaval. O Thiago torce e faz questão de me dar um beijo antes do desfile.”

VEJA
OUTRAS FOTOS
EM quem globo com
A PARTIR DE
QUINTA FEIRA (23)

Luxo de QUEM na Sapucaí

Com o tema *Alegria*, camarote QUEM O Globo fica em local privilegiado no Sambódromo

A fr sa e a entrada do camarote QUEM O Globo

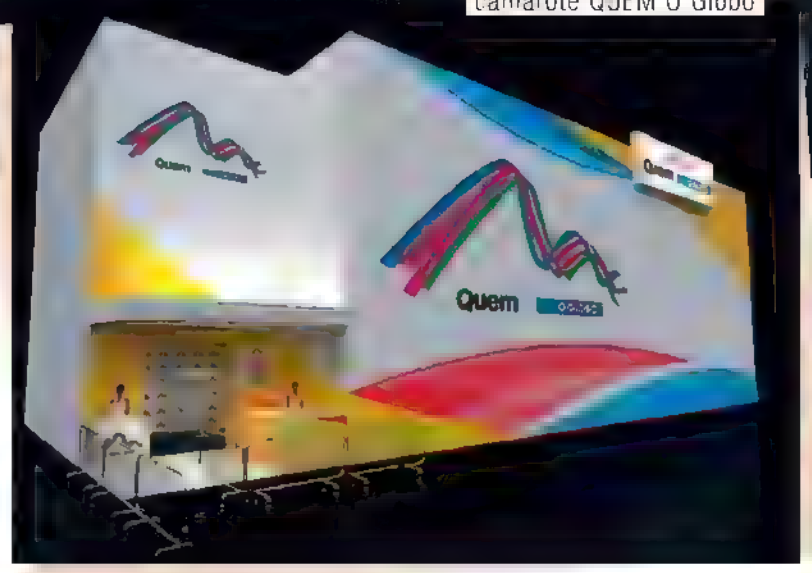

QUEM vai reunir um time de estrelas e personalidades no melhor local da Sapucaí, nos dias 25, 26 e 27 de fevereiro, durante os desfiles dos Grupos de Acesso e Especial, e no dia 4 de março, para o Desfile das Campeãs. O camarote QUEM O Globo terá espaço para 1.100 convidados por dia, com 1.680 metros quadrados, divididos em três andares, e uma frisa bem de frente para a Avenida. Além de acompanhar de perto a passarela do samba, o público vai curtir atrações exclusivas como **Tiago Abravanel**, **Dream Team do Passinho**, **Marcella Fogaça**, **Groove Bloco** e **Zà Santori**. Acompanhe tudo em nosso site e nas redes sociais.

Tiago Abravanel

Dream Team do Passinho

Za Santori

FOTOS MARCOS ROSA/ED GLOBO DIVULGAÇÃO

ESSENCIAL PARA O SEU VERÃO

LIPOWAY
AUXILIA NO EMAGRECIMENTO SAUDÁVEL
RICO EM ÔMEGAS 3,6 E 9

GLAMOUR HAIR SKIN & NAILS
FORTALECE UNHAS E CABELOS, PROPORCIONANDO MAIS FORÇA E BELEZA.
PELE MAIS BONITA E SAUDÁVEL.
CONTÉM PROPRIEDADES ANTIOXIDANTES

COLAGENO WAY
MELHORA A FIRMEZA E ELASTICIDADE DA PELE E AUXILIA NA RENOVAÇÃO DIÁRIA DE UNHAS E CABELOS.

ONDE COMPRAR:
NETSHOES

À venda nas principais lojas de suplementos alimentares, lojas de produtos naturais e lojas especializadas.

MIDWAY
BUILD YOURSELF

WWW.MIDWAYLABSUSA.COM

Blocos, alegria e fantasias em Sampa

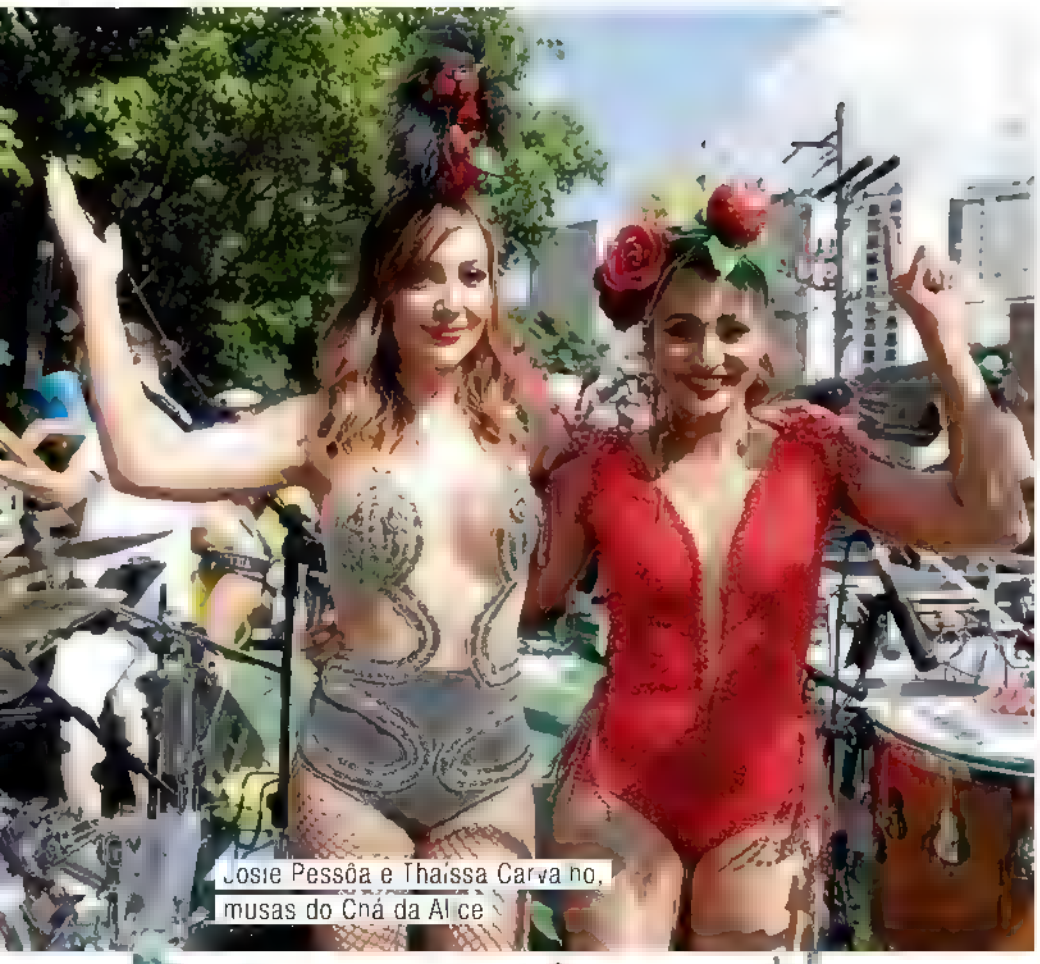

Josie Pessôa e Thaissa Carvalho, musas do Chá da Alice

Já foi dada a largada ao Carnaval e a festa de rua de São Paulo fica maior a cada ano. A capital paulista recebeu, no fim de semana que antecede a folia, 170 bloquinhos - que já viraram blocões e arrastaram multidões cheias de glitter e adereços pelas ruas da cidade. Um dos mais tradicionais, o Acadêmicos do Baixo Augusta, parou a rua da Consolação no domingo (19) agitando os foliões com músicas de Rita Lee e Tim Maia, passando por Sidney Magal e sambas tradicionais. **Alessandra Negrini**, rainha do bloco, **Tulipa Ruiz**, madrinha, **Leandra Leal** e **Maria Casadevall** caíram na farra. Até o axé baiano invadiu a capital: enquanto a Banda Eva se apresentou na Vila Olímpia, **Alinne Rosa** levou seu bloco, Chá da Alice, para as ruas de Pinheiros, no sábado (18). No mesmo dia, o Ritaleena, arrastou milhares de fãs da roqueira, tocando apenas clássicos da ilustre paulistana.

Alinne Rosa recebe Vaesca no bloco Chá da Alice, em Pinheiros

FOTOS FELIPE PANFILI, AL KARAKAS, REPRODUÇÃO INSTAGRAM THIAGO DUHAN/AGNEWS

Wilson Simonal
e Zé Ricardo

Leandra Leal e Alessandra Negrini
são as estrelas do Acadêmicos do
Baixo Augusta, no centro

Maria
Casadevall

Karen Brustto in
e Alexandre Nero

Felipe Pezzoni, da Banda
Eva, comanda o Beleza
Rara, na Vila Olímpia

Tiago Abravanel agita o bloco Gambiarra, na Avenida Faria Lima

Marisa Orth, de porta-estandarte de Os Capoeira

Mel Lisboa na bateria de Os Capoeira, no Ibirapuera

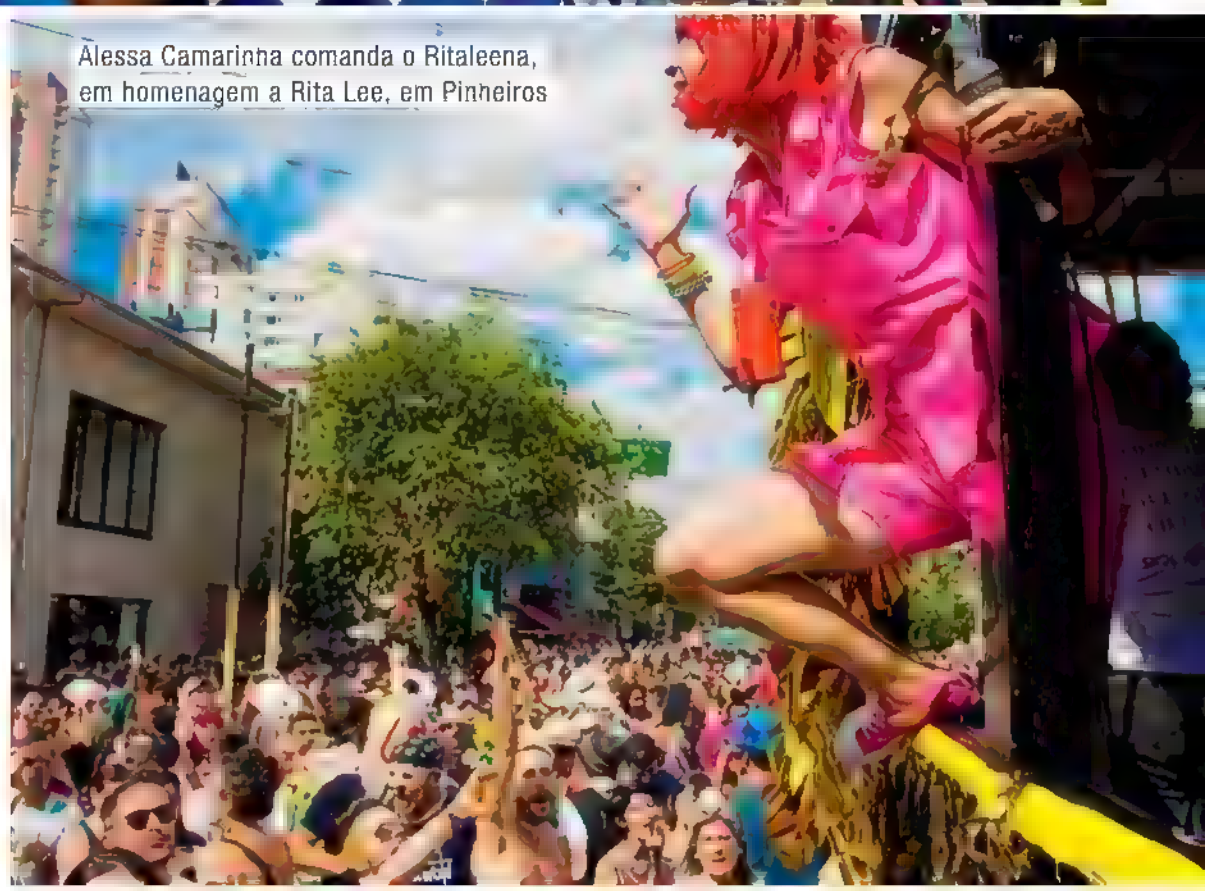

Alessa Camarinha comanda o Ritaleena, em homenagem a Rita Lee, em Pinheiros

Chiquinho Scarpa, muso do Vem Ni Mim Que Eu Tô com Tudo, e Lucia Cucci, da agência Tudo, nos Jardins

FOTOS: FELIPE PANFILI, DENIS CORREA, JAIME RAI DIVULGAÇÃO

ELAS

DE ONDE VIEMOS

POR

ONDE ESTAMOS

ELAS

PARA ONDE VAMOS

Numa iniciativa inédita, o jornal ***O Globo*** e as revistas ***Crescer, Galileu, Glamour, Marie Claire, Pequenas Empresas & Grandes Negócios e Vogue*** se unem para dois dias de debates e palestras sobre o empoderamento feminino. Ao lado das mais relevantes especialistas e porta-vozes do assunto, estarão em foco temas como ***carreira, maternidade, empreendedorismo e violência contra a mulher.***

O evento está marcado para os dias 24 e 25 de março, no Rio de Janeiro.

REALIZAÇÃO

O GLOBO · marie claire · Crescer · GLAMOUR · GALILEU · VOGUE · Empresas & Negócios

Jay Z, Blue Ivy e Beyoncé

FOTO THEO WARGO/GETTY IMAGES

Família no jogo

Beyoncé fez um programa família no domingo (19). Grávida de gêmeos, ela assistiu a um jogo de basquete com o marido, **Jay-Z**, e a filha do casal, **Blue Ivy**, de 5 anos. O jogo foi entre as ligas do Oeste e do Leste, no ginásio Smoothie King Center, em Nova Orleans, nos Estados Unidos.

Felipe com Mariana, e a pequena Maria no colo do irmão, Joaquim

FOTOS REPRODUÇÃO INSTAGRAM

Maria chegou

Segunda filha do casal **Felipe Simas** e **Mariana Uhlmann**, **Maria** nasceu com 48 centímetros e 3,435 quilos, no Rio, na quinta-feira (16), aniversário da mãe do ator, **Ana Sang**. A vovó coruja postou a primeira foto da menina, ao lado do filho mais velho do casal, **Joaquim,** de 2 anos.

Angelina Jolie e os filhos na estreia do longa *First They Killed My Father*, no Camboja

"Momento difícil"

Angelina Jolie apareceu em público pela primeira vez, desde a separação de **Brad Pitt** em setembro, no lançamento de *First They Killed My Father, em* Siem Reap, Camboja, no sábado (18). A atriz teve a companhia dos seis filhos: **Shiloh**, de 10 anos, **Pax**, de 13, **Maddox**, de 15 (que a ajudou na produção do longa), os gêmeos **Knox e Vivienne**, de 8, e **Zahara**, de 12. No local, ela falou sobre o fim do casamento com Brad Pitt. "Foi um momento muito difícil", disse à BBC com a voz embargada. "Minha família inteira tem enfrentado esse momento complicado. Meu foco está nas minhas crianças, nossas crianças (...). Nós somos e sempre seremos uma família. Estou tentando achar o caminho para sermos mais fortes e próximos."

FOTOS TANG CHHIN SOTHY AFP

FOTOS: MOSTER PHOTO

A atriz Grazi Massafera, estrela da Azaleia, faz pose para as lentes de Fabio Bartelt

No céu

Grazi Massafera fotografou a nova coleção de inverno da Azaleia em um estúdio no Rio de Janeiro. Pendurada por cabos, a atriz posou para as lentes de **Fabio Bartelt** como se estivesse voando. "Num pedacinho de céu por aí", disse ela. A campanha foi inspirada no lúdico e nostálgico trazendo um contraponto entre o urbano e o romântico, o retrô e o moderno.

Pingado e otimismo

Hugh Jackman chegou a São Paulo no domingo (19). "Estou feliz de estar em São Paulo tomando meu primeiro pingado", disse, ao postar um vídeo na internet com a xícara de café com leite. A viagem é para divulgar o filme *Logan*, que deve ser o último do ator no papel de Wolverine. Ele estava com um curativo no nariz, por causa do tratamento de um câncer de pele. "Tudo está bem", disse ele.

Hugh Jackman veio ao Brasil lançar *Logan*

FOTO: LEO FRANCO/AGNEWS

Thais e Michel com a filha Melinda no Caribe

FOTO: REPRODUÇÃO INSTAGRAM

"Estamos grávidos"

Com uma imagem em que aparece com o marido **Michel Teló** e a filha **Melinda**, de 6 meses, **Thais Fersoza** anunciou sua gravidez na sexta-feira (17): "Fomos abençoados por Deus (obrigada, Senhor!) mais uma vez! Sim!!!!! Estamos grávidos".

Giovanna, Bruno e Titi em Fernando de Noronha

FOTO REPRODUÇÃO INSTAGRAM

"Meus amores"

Bruno Gagliasso e **Giovanna Ewbank** andam cada dia mais apaixonados pela filha, **Chissomo**, mais conhecida pelo apelido, **Titi**, de 3 anos, natural do Malauí. Os dois sempre fazem declarações de amor à menina. Na quarta-feira (15), Giovanna mostrou uma linda foto tirada ao lado do marido e da garotinha em Fernando de Noronha, arquipélago pernambucano, onde abriram uma pousada. "Meus 3 amores: Chissomo, Bruno e Noronha! Que sorte a minha!!! Obrigada, meu Deus!!!", disse ela.

O "Parabéns" (acima) e a foto com parte da família

Festa vegana

Luisa Mell comemorou os dois anos de seu filho, **Enzo**, com festa em São Paulo, no domingo (19). Com o tema *Carros,* a celebração, organizada por Andréa Motta e decorada por Debora Jacob, foi totalmente vegana. "As crianças adoraram e nem perceberam a diferença", diz Luisa. No cardápio, pipoca, macarrão, batata frita, coxinha de soja orgânica e bolinho de falafel. Além do bolo do "Parabéns", os doces - brigadeiros, cupcakes e beijinhos - eram feitos com leite condensado de amêndoas, sem nada de origem animal. "Fiz uma festa linda e toda sem crueldade. Todos os convidados amaram e Enzo comeu muito!", conta Luisa sobre o filho, do seu casamento com **Gilberto Zaborowsky**, que também aproveitou muito a festa. Por causa de Luisa, o empresário se tornou vegetariano.

FOTOS: EMERSON RUIZ

CAMAROTE

Quem

O GLOBO

O MELHOR DA AVENIDA!

Durante o carnaval, nos dias 25, 26 e 27 de fevereiro, e no Desfile das Campeãs, em 4 de março, **QUEM** e **O GLOBO** irão te levar para o maior camarote da Sapucaí. Siga os passos de todas as celebridades que passam pela passarela do samba em tempo real no site e redes sociais da QUEM e na cobertura diária do jornal O GLOBO.

viva bem
FAÇA A DIFERENÇA
Hoje é dia de alegria.

OFERECIMENTO

PREZUNIC VALE SUPER A PENA

BarraShopping

SKY

MEETING POINT

azaleia

salon line PROFISSIONAL

PANDORA

ORFEU

MORENA ROSA

BR MARINAS RIO
MARINA DA GLÓRIA

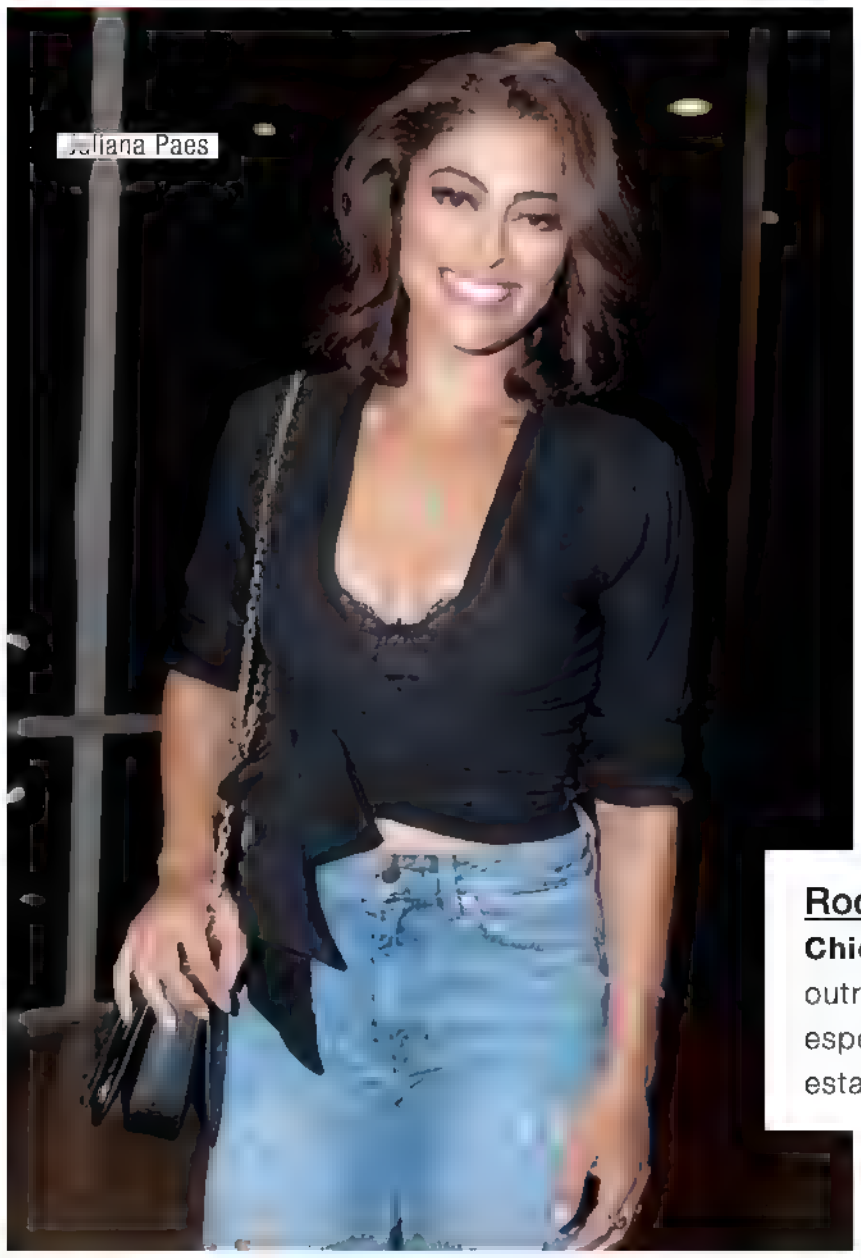
Juliana Paes

Anamaria Schindler, Fábio Bibancos e Deise Hapek

Homenagem

Fábio Bibancos recebeu o Colar de Honra ao Mérito Legislativo do Estado de São Paulo, por seu trabalho à frente da Turma do Bem, que oferece tratamento odontológico gratuito a jovens de baixa renda e mulheres vítimas de violência. A sessão solene foi realizada na Assembleia Legislativa do Estado de São Paulo, na sexta-feira (17).

Roda de samba

Chico Buarque, **Alcione** e **Fernanda Abreu**, entre outros cantores, homenagearam a Mangueira em um show especial na terça-feira (14), no Vivo Rio. **Juliana Paes** estava na plateia.

Christiane Torloni entre o casal Luiz Fernando Coutinho e Liège Monteiro

Rita Faustini, Caio Gullane, Felipe Rocha, Laís Bodanzky, Fabiano Gullane, Maria Ribeiro, Luiz Bolognesi, Pedro J. Márquez e Manuela Mandler

Festival de Berlim

Maria Ribeiro participou da estreia mundial do filme *Como Nossos Pais*, protagonizado por ela, na mostra Panorama Especial da 67ª edição do Festival de Berlim, no sábado (11). O longa, que é dirigido por **Laís Bodanzky**, também traz no elenco **Paulo Vilhena**, **Clarisse Abujamra** e **Jorge Mautner**.

Celebração

Christiane Torloni recebeu amigos e familiares na comemoração dos seus 60 anos, no domingo (19). A festa, para 30 pessoas, foi realizada na pousada La Suite by Dussol, na Joatinga, no Rio. Entre os convidados estavam os pais da aniversariante, **Monah Delacy** e **Geraldo Matheus**.

FOTOS AGNEWS DIVULGAÇÃO REPRODUÇÃO INSTAGRAM

É pique!
Isis Valverde celebrou 30 anos ao lado do namorado, o empresário **André Resende**, e de familiares e amigos, em uma festa no Alto da Boa Vista, no Rio de Janeiro, na sexta-feira (17). Entre os convidados estavam por lá: **Carolina Dieckmann**, **Thaila Ayala** e **Pathy Dejesus**.

Alexandre Nero, Isis e Karen Brusttolin

Isis Valverde e a decoração de sua festa

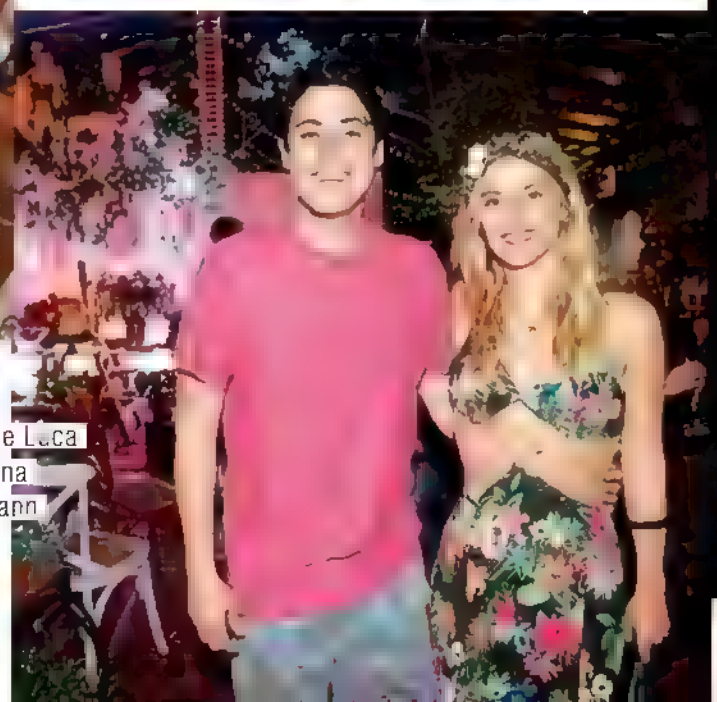

Bruno de Luca e Carolina Dieckmann

A atriz recebe o carinho de Pathy Dejesus

FOTOS REGINALDO TEIXEIRA REPRODUÇÃO INSTAGRAM

salon line PROFESSIONAL APRESENTA

#TODECACHO

Carol Mamprin, Xan Ravelli, Duda Fernandes e Larissa Rezende, embaixadoras de Salon Line, mostram como fazer do carnaval um desfile de cachos e alegria!

> CABELO CRESPO É IDENTIDADE, AFIRMAÇÃO, ANCESTRALIDADE. TENHO MUITO ORGULHO DE OSTENTAR MEU CABELO AFRO, ELE É PARTE DE QUEM EU SOU!
>
> XAN RAVELLI

Junte quatro influenciadoras lindas, alto-astral e divertidas em uma sessão para abusar das cores, do brilho e da beleza do carnaval. O resultado

de Salon Line, Carol Mamprin, Xan Ravelli, Duda Fernandes e Larissa Rezende se juntaram em um estúdio e abusaram de penteados que supervalori-

prepare-se para o samba!

“CARNAVAL É PODER SER FELIZ, SE DIVERTIR COM OS AMIGOS, EXTRAVASAR. ALEGRIA É O QUE DESCREVE CARNAVAL PRA MIM, PORQUE TEM MUITA ALEGRIA E MUITO BRILHO.

CAROL MAMPRIN

ANTES DE FAZER MINHA TRANSIÇÃO, UM DIA, EU ENROLEI TODO O MEU CABELO COM O DEDO. E ELE FICOU LINDO! COM ISSO, EU COMECEI A ACEITAR MEUS CACHOS. QUANDO MEU CABELO VOLTOU ASSIM, CHEIO DE CACHOS, EU ME SENTI TOTALMENTE OUTRA PESSOA, MUITO MAIS BONITA. É UM PRAZER CUIDAR DELE!
LARI REZENDE

"CARNAVAL É UM DOS RAROS MOMENTOS ONDE AS PESSOAS DE TODAS AS IDADES, GOSTOS, CORES E CLASSES SE UNEM E CONSEGUEM ESQUECER, MESMO QUE POR POUCO TEMPO, OS PROBLEMAS, E DESFRUTAR DE UMA ALEGRIA PLENA.

DUDA FERNANDES

/salonline
/todecacho

@salonlinebrasil
@todecacho

/SalonLineBrasil
/todecachobrasil

PRODUZIDO POR ESTÚDIO GLOBO

WELCOME TO AMERICA

Com um pano de fundo político em alguns desfiles, a Semana de Moda de Nova York – que terminou na quinta-feira (16) –, abre o calendário fashion internacional e apresenta o outono/inverno 2017

POR GIULIANNA CAMPOS

Personalidades americanas na primeira fila Tyga, Kylie Jenner e Madonna

Philipp Plein

O designer alemão – que costumava desfilar suas coleções em Milão – fez sua grande estreia na Semana de Moda nova-iorquina com um megadesfile na icônica Biblioteca Pública da cidade. Inspirado na estética que dominou a América no início dos anos 2000, ele levou o streetwear à passarela com jaquetas bombers, sacos volumosos e metalizados e botas de boxe over the knee.

FOTOS MONICA SCHIPPER A. BERTURSO . GETTY IMAGES

Ralph Lauren

A loja da grife na Madison Avenue foi transformada em um oásis botânico. O estilista inspirou-se no espírito nômade, contrastando as modelagens clean com texturas rústicas, tons do deserto e ouro velho, com uma joalheria única.

Jessica Biel

FOTOS ANGELA PHAM, BILLY FARRELL/BFA.COM

Julianne Moore e Gwyneth Paltrow

Anna Wintour e Sarah Jessica Parker, que fotografou seus looks preferidos

Calvin Klein

Em sua primeira coleção para a marca, **Raf Simons** celebrou os Estados Unidos – usando as cores e até a bandeira americana – e inspirou-se na "energia da juventude" que, segundo ele, garantirá o futuro do país. Trench coats e vestidos de plástico, penas e muito color blocking dominaram a passarela.

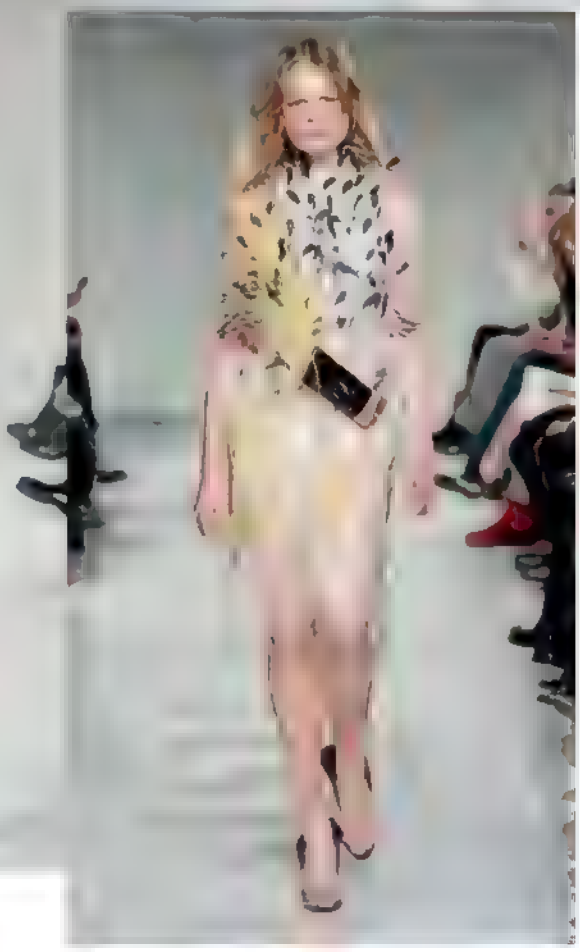

FOTOS DIMITRIOS KAMBOURIS/GETTY IMAGES ANGELA WEISS/AFP DIVULGAÇÃO

TOMMYLAND

Tommy Hilfiger

Em um ambiente de festival, batizado de Tommyland, a marca foi na contramão das outras e apresentou uma coleção verão em Venice Beach, na Califórnia, com direito a food trucks, espetáculos de acrobacia e show da **Fergie**. As peças, feitas em parceria com a modelo **Gigi Hadid**, celebram a juventude norte-americana.

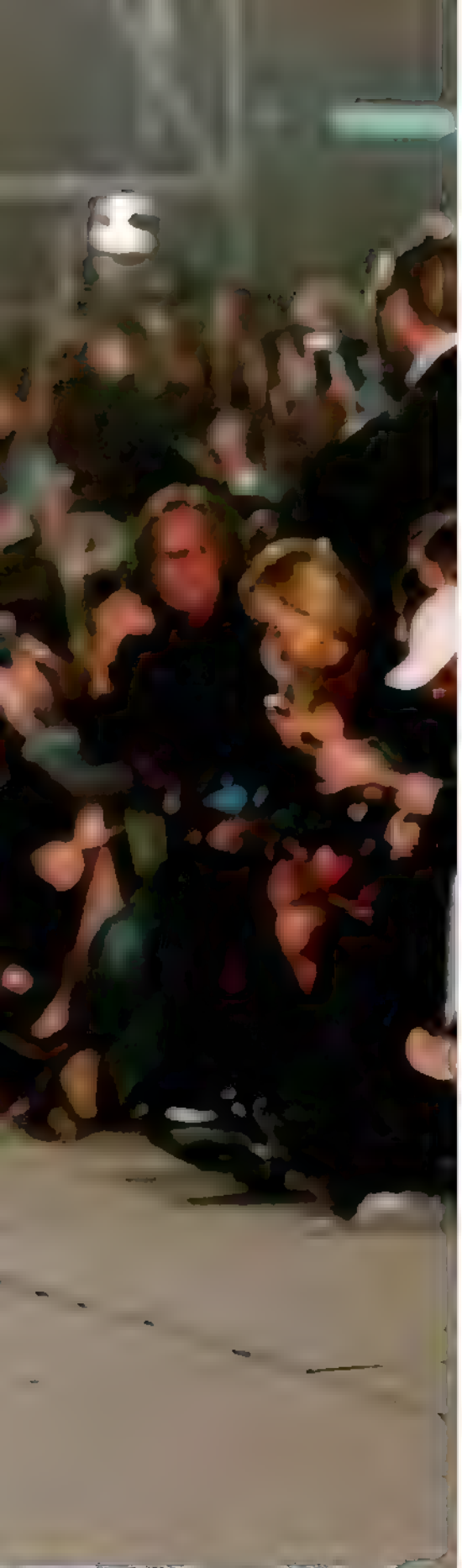

Primeira fila. Lady Gaga e Yolanda Hadid

FOTO: [illegible]

As blogueiras brasileiras Martina Ritter, influencer da QJEM, Mariah Bernardes e Helena Bordon

Diane von Furstenberg

Em sua segunda incursão como diretor criativo da grife, **Jonathan Saunders** injetou cores vívidas à coleção e trouxe peças com linhas gráficas, ângulos geométricos, tecidos étnicos, pelúcia, acessórios e muito mix and match.

Jonathan Saunders e Olivia Palermo

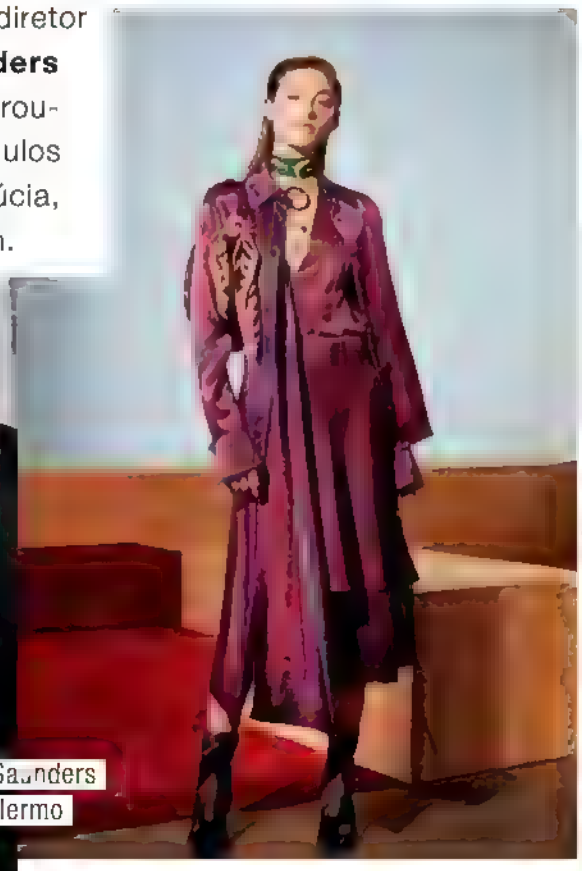

FOTOS BURY FARRELL BFA COM DIVULGAÇÃO

FOTOS JP YIM JAMIE MCCARTHY (GETTY IMAGES)

Anna Wintour, Blake Lively e a irmã, Robyn

Michael Kors

A grife voltou à sua raiz elegante e mostrou, na passarela, a volta da exuberância do auge dos anos 80, quando as mulheres dominavam as discotecas em NY, com uma cartela de cores que ia do camelo aos 50 tons de cinza.

Tory Burch

Katharine Hepburn em *Núpcias de Escândalo*, de 1940, e a infância na Filadélfia inspiraram a estilista a criar uma coleção tomboy chique, glamourosa e com feminilidade confiante. Na primeira fila, **Diane Kruger** e **Camilla Belle** assistiram as modelos desfilando casacos lindamente estruturados, minissaias combinadas com malhas, grandes laços nas camisas de seda e menores nos sapatos.

Diane Kruger

Camilla Belle e Robbie Myers

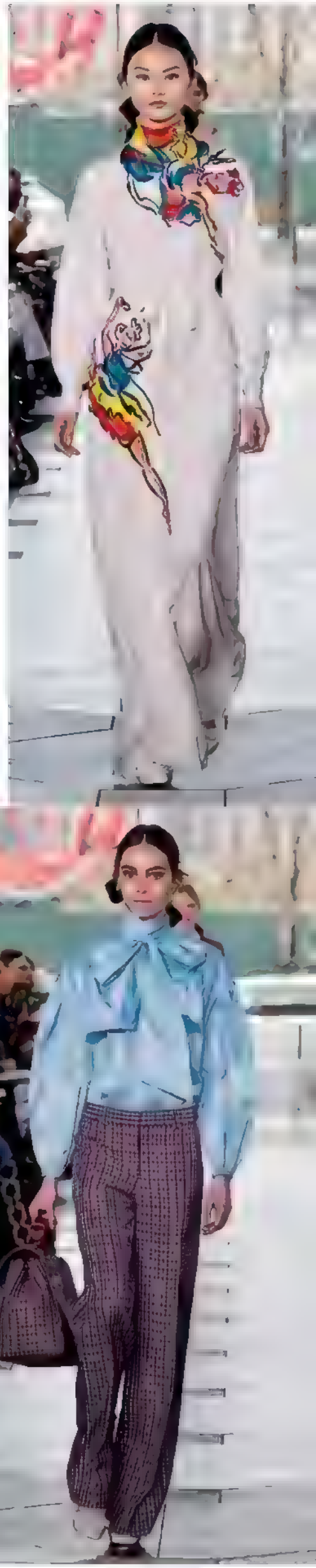

FOTOS: CINDY ORD, CATWALK NY, GETTY IMAGES

Marc Jacobs

Para encerrar a Semana de Moda nova iorquina, a grife levou sua coleção "see now, buy now" (veja agora, compre agora) para a rua de trás da The Lexington Armory. Inspirado pelo documentário *Hip-Hop Evolution*, de 2016, **Marc Jacobs** apresentou jaquetas de zíper bem ajustadas, casacos elegantemente cortados, sapatos de plataforma retrô, chapéus com muita personalidade e joias ostentação. Apesar do celular ser proibido ao público durante o desfile, o estilista foi fotografado por suas modelos ao fazer sua aparição no final do show.

A cantora Katy Perry

FOTOS: SLAVEN VLASIC, JAMIE MCCARTHY, DIMITRIOS KAMBOURIS, GETTY IMAGES

Emoções em terra firme

Depois de 12 anos de apresentações em navios, Roberto Carlos leva o *Projeto Emoções* para a Praia do Forte, na Bahia

POR PATRICK MONTEIRO
FOTOS FABIO CORDEIRO/ED GLOBO

Roberto Carlos trocou as ondas da costa brasileira pela tranquilidade da Praia do Forte, na Bahia, para realizar o *Projeto Emoções 2017*. Depois de 12 anos cantando em diversos navios, Roberto aportou no complexo Iberostar e recebeu cerca de 3 mil fãs e amigos para quatro noites e três shows. "Tudo aqui é muito especial. Hoje abri minha janela e vi esse cenário, esses coqueiros lindos. Sempre foi prazeroso cantar na Bahia. Todo o brasileiro tem uma relação especial com essa terra", disse.

Hospedado em uma das suítes presidenciais do resort, o cantor não conseguiu aproveitar o espaço como os outros hóspedes. Roberto leu livros, viu televisão e até compôs para o próximo trabalho de inéditas, que deve ser lançado nos próximos meses. "Ir à praia não dá (*risos*). E circular no hotel é complicado", disse a QUEM.

As 13 pessoas do staff mais próximo do cantor viajaram acompanhadas das próprias famílias. O cantor leva até a própria cozinheira. Estavam lá também o filho do cantor, **Rafael Braga**, e a neta, **Laura**.

Curtindo a folga no terceiro dia do projeto, Roberto se divertiu assistindo ao *Stomdup*, show de humor de Tom Cavalcante

Roberto Carlos fez três shows na edição 2017 do *Projeto Emoções*

Carmen Silveira, de Aracaju, se inscreveu no karaokê do projeto para tentar tirar uma foto com Roberto. Ela venceu a competição, ganhou troféu, a discografia do Rei e ainda uma valsa de rostinho colado com o Rei

A Lei da Noite

Ben Affleck e Zoe Saldana em cena. O ator também produziu e dirigiu o longa

Miguel J. Pimentel e Zoe Saldana vivem os irmãos Esteban e Graciela Suarez, que controlam a produção de melaço de cana de açúcar na Flór da de 1920

Conhecida como a alienígena Gamora de *Guardiões da Galáxia* (2014) e referência feminista para mulheres do mundo todo, Zoe Saldana vive a cubana Graciela em *A Lei da Noite*

POR CARLA NEVES*

Um suspense criminal que se passa em Boston e Tampa, nos EUA da década de 1920, com direito a mulheres atraentes, mafiosos, tiroteios e perseguições em automóveis. No longa *A Lei da Noite*, a americana **Zoe Saldana** faz par romântico com **Ben Affleck**, que interpreta o filho de um capitão de polícia envolvido com o crime. Aos 38 anos, a atriz – casada com o artista italiano **Marco Perego** e mãe dos gêmeos **Bowie Ezio** e **Cy Aridio**, de 2 anos –, orgulha-se de ser um exemplo também para as mulheres latinas – sua família é de origem dominicana.

Como você definiria seu papel?
A Graciela é uma cubana que vive em Tampa, em uma comunidade de imigrantes produtores de charutos. O Joe (*Ben Affleck*), que é envolvido com criminosos, se sente atraído pela integridade do povo de Graciela. Ela é diferente das mulheres que ele conhece. É culta, viajada, conhecedora de música e arte.

Como foi seu processo de criação?
Ouvi muita música! Criei uma trilha com os ritmos que as pessoas ouviam na época. E assisti a um monte de vídeos. Foi divertido!

FOTOS CLAIRE FOLGER/DIVULGAÇÃO

Existem semelhanças entre vocês?
Nós duas fomos criadas para sermos mulheres muito respeitáveis.

Vocês duas também são mães. O que mudou na sua vida após a maternidade?
Fiquei mais segura. E me permito viver minha vida e seguir meu coração. Hoje, me importo menos com o que pensam de mim. Me concentro no que eu penso de mim e no que quero para mim.

Você se sente um modelo para mulheres mundo afora?
Sim. E fico feliz! Quero que elas não se sintam egoístas quando se concentrarem em si mesmas. Espero também inspirar a cultura latina, que tanto gosto, a continuar criando não só melhores oportunidades para as mulheres, como também dando mais espaço para elas na mídia, nos filmes, nas produções.

ASSISTA
A Lei da Noite
de Ben Affleck
Estreia na quinta-feira (23)

** A repórter viajou a convite da Warner Bros. Pictures*

5 dicas imperdíveis

FOTOS: DIVULGAÇÃO

1. BLU-RAY: A GAROTA NO TREM. Universal Pictures, R$ 69,90. Rachel (**Emily Blunt**), uma alcoólatra desempregada, sofre pelo seu divórcio recente. Todas as manhãs, ela viaja de trem de Ashbury a Londres, fantasiando sobre a vida de um jovem casal que vigia pela janela. Ela testemunha uma cena chocante e descobre que a mulher está desaparecida.

2. CINEMA. A GRANDE MURALHA. Estreia na quinta-feira (23). No século XV, um grupo de soldados britânicos está em combate na China. Eles se deparam com o início das construções da Grande Muralha. No elenco, **Matt Damon** (foto).

3. TEATRO: ROCKY HORROR SHOW. No Teatro Porto Seguro, em São Paulo. Sucesso nos palcos, o musical reestreia e fica em cartaz até o dia 5 de março. A icônica comédia musical traz **Marcelo Médici** arrasando nessa montagem como o cientista Frank N. Furter.

4. CINEMA: A GAROTA DESCONHECIDA. Estreia na quinta-feira (23). Jenny (**Adèle Haenel**) é uma médica que passa a ocupar o posto de um médico veterano, que foi seu mentor. Bastante atenciosa com seus pacientes, ela fica abalada ao saber da morte de uma jovem que procurou a clínica em que trabalha, mas não conseguiu atendimento.

5. BLU-RAY: WOODSTOCK - 3 DIAS DE PAZ, AMOR E MÚSICA - EDIÇAO ESPECIAL. Warner Home Video, R$ 39,90. Entre 15 e 18 de agosto de 1969, na vila rural de Bethel, Nova York, meio milhão de pessoas viveram dias de festa com um objetivo em comum: a paz e a música, que eles chamaram de *Woodstock*. A edição especial em Blu-ray mostra mais de duas horas de performances de nomes como **Jimi Hendrix**, **Janis Joplin** e **Santana**.

SER + HUMANO
SEJA + DOE +
www.doecruzvermelha.org
25 MIL VOLUNTÁRIOS NO BRASIL TRABALHANDO PARA OS BRASILEIROS, CUIDANDO DAQUELES QUE PRECISAM DE APOIO.
CRUZ VERMELHA BRASILEIRA
Foto: Daniel Marenco. As imagens podem conter material não específicamente
Caso você não tenha interesse que a sua imagem seja veiculada, entrar
.org.

Piscianos famosos

Drew Barrymore
22/2/1975

Alexandre Borges
23/2/1966

Emily Blunt
23/2/1983

Áries
21/3 a 20/4

amor Vênus, Marte e Urano em seu signo aumentarão o brilho, independência e poder de conquista. Novos relacionamentos em vista.
dinheiro Se o orçamento estiver curto para tantos sonhos, escolha um para começar. Boas perspectivas.
carreira Mudanças grandes serão positivas. Poderá iniciar um projeto ambicioso e original. Dê uma virada na sorte, tudo aberto para um novo começo.

Touro
21/4 a 20/5

amor Sonhos românticos e mais tempo para a intimidade prometem momentos intensos e descobertas sobre o seu prazer. Experimente algo novo.
dinheiro Conte com uma maior capacidade de planejamento. Surgirão boas oportunidades financeiras.
carreira Novo contrato poderá ser firmado ainda nesta semana. Aproveite para traçar metas mais altas e ampliar contatos.

Gêmeos
21/5 a 20/6

amor Reúna amigos e crie um clima excitante, a semana promete novidades, programação criativa e maior convivência social.
dinheiro Desejos de mudança inspirarão novas fontes de renda. Bom momento para criar novos projetos.
carreira A Lua Nova iluminará o futuro. Poderá iniciar um empreendimento ou uma nova posição. Sucesso, reconhecimento e popularidade pela frente.

Libra
23/9 a 22/10

amor Fortes emoções na vida a dois, renove os sentimentos e entre com tudo num novo começo. Antigos conflitos serão vistos por outra perspectiva.
dinheiro Aprenda a administrar melhor seus recursos e a aumentar sua autonomia. Invista nos estudos e no seu desenvolvimento.
carreira Poderá começar um trabalho nesta Lua Nova. Ótimo período para concretizar ideias e projetos.

Escorpião
23/10 a 21/11

amor O cotidiano ficará mais agradável com a inspiração do amor. Aposte em atividades a dois e curta as coisas simples da convivência.
dinheiro Contará com maior estabilidade, apoio familiar e poder de organização. Faça bons acordos no trabalho.
carreira A Lua Nova ativará sua criatividade. Ótimo para se expor, desenvolver projetos autorais, brilhar e apostar nos sonhos.

Sagitário
22/11 a 21/12

amor A paixão vencerá barreiras e preconceitos. Decida o que quer e comece uma fase deliciosa e estável na vida íntima. Mais romantismo, carinho e um clima quente.
dinheiro Soluções criativas e jogo de cintura contornarão obstáculos. A pressão continuará forte. Se puder, faça um fundo reserva.
carreira Novo empreendimento caminhará devagar, mas firme. Visualize seu sucesso.

Câncer
21/6 a 22/7

amor Uma viagem simbolizará um novo começo. Momentos mágicos e forte sintonia com os sentimentos inaugurarão uma fase de maior satisfação e prazer na vida íntima.
dinheiro Tenha fé, confie na sorte e deixe a vida fluir naturalmente. Os esforços dos últimos tempos trarão recompensas.
carreira Ótimas conquistas pela frente! Impulsione a carreira com estratégias.

Leão
23/7 a 22/8

amor Quebre a rotina e curta momentos únicos. A semana promete aventuras e prazer a dois. A vida sexual ficará mais gostosa, solte a imaginação.
dinheiro Fase de despojamento e de baixo custo. Nem tudo o dinheiro poderá comprar. Mudanças trarão melhor qualidade de vida.
carreira Atividades em outro lugar ou na internet, trarão ainda mais liberdade. Surpreenda e aumente seu prestígio.

Virgem
23/8 a 22/9

amor Esta semana será o melhor período do ano para assumir uma relação estável ou começar uma fase nova no casamento. O ciúme poderá apressar decisões.
dinheiro Fase positiva para adquirir bens, receber herança ou uma renda inesperada.
carreira Ótimos resultados em negociações e propostas atraentes motivarão o trabalho. Aposte numa nova tendência e aumente o faturamento.

Capricórnio
22/12 a 20/1

amor Período de desintoxicação emocional. Cultive a generosidade de espírito para perdoar o passado e amar novamente. Um reencontro balançará as estruturas. Tensões familiares.
dinheiro Orçamento equilibrado, ganhos satisfatórios e boa perspectiva de expansão financeira.
carreira Os negócios estarão aquecidos, fique de olho nas oportunidades, poderá firmar um contrato promissor.

Aquário
21/1 a 19/2

amor Evite discussões desgastantes sobre o mesmo tema. Aproveite o Carnaval para circular e arejar a cabeça. Cheiro de novidade no ar.
dinheiro A Lua Nova trará boas notícias financeiras. Resoluções de última hora assegurarão estabilidade.
carreira Contenha a ansiedade e não faça julgamentos precipitados. Ótimo desempenho nas comunicações, entrevistas, reuniões e negociações.

Peixes
20/2 a 20/3

amor Amizades invasivas poderão incomodar. Talvez prefira o sossego de um amor tranquilo no Carnaval. Poderá fazer planos para o futuro a dois.
dinheiro Será difícil não estourar o orçamento nesta época. Valerá controlar os impulsos e não fazer dívidas.
carreira Lua Nova em seu signo apontará caminhos atraentes para realizar os sonhos. Semeie a terra que ela dará ótimos frutos em breve.

Céu da Semana
22 a 28/2/17

A Lua Nova de Peixes iluminará os sonhos e amplificará a sensibilidade. Emoções estarão à flor da pele, o que poderá intensificar momentos românticos, mas também causar reações desmedidas com Marte, Vênus e Urano em Áries. Precipitações, impulsividade, agressividade e paciência "zero" poderão causar confusões neste Carnaval. Quem estiver em sintonia com sentimentos positivos, seguir a intuição e cultivar a paz de espírito, evitará tumultos mesmo em meio à multidão. Aspecto tenso entre Marte e Plutão, quando bem direcionado, libera uma "bomba" de energia criativa que pode ser aproveitada para reinventar a vida.

Meninas que amamos: Isis Valverde, Claudia Leitte e Taís Araújo fazem foto especial para a QUEM

Constelação de musas

Para o Baile da *Vogue*, os luxuosos salões do Hotel Unique foram decorados com elementos que remetiam aos signos do zodíaco

Fantasias luxuosas, trajes elegantes, música e muitos famosos: O tradicional Baile de Carnaval da revista *Vogue*, no Hotel Unique, em São Paulo, teve como tema o zodíaco

POR GIULIANNA CAMPOS, HELENA MORO E SONIA VIEIRA
FOTOS GUSTAVO SCATENA E MARCOS ROSA (ED. GLOBO)

Luciana Gimenez, a escorpiana

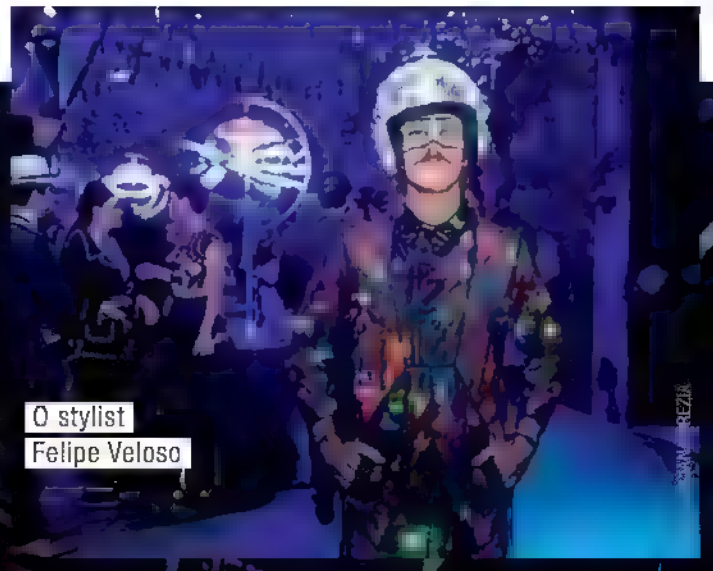

O stylist Felipe Veloso

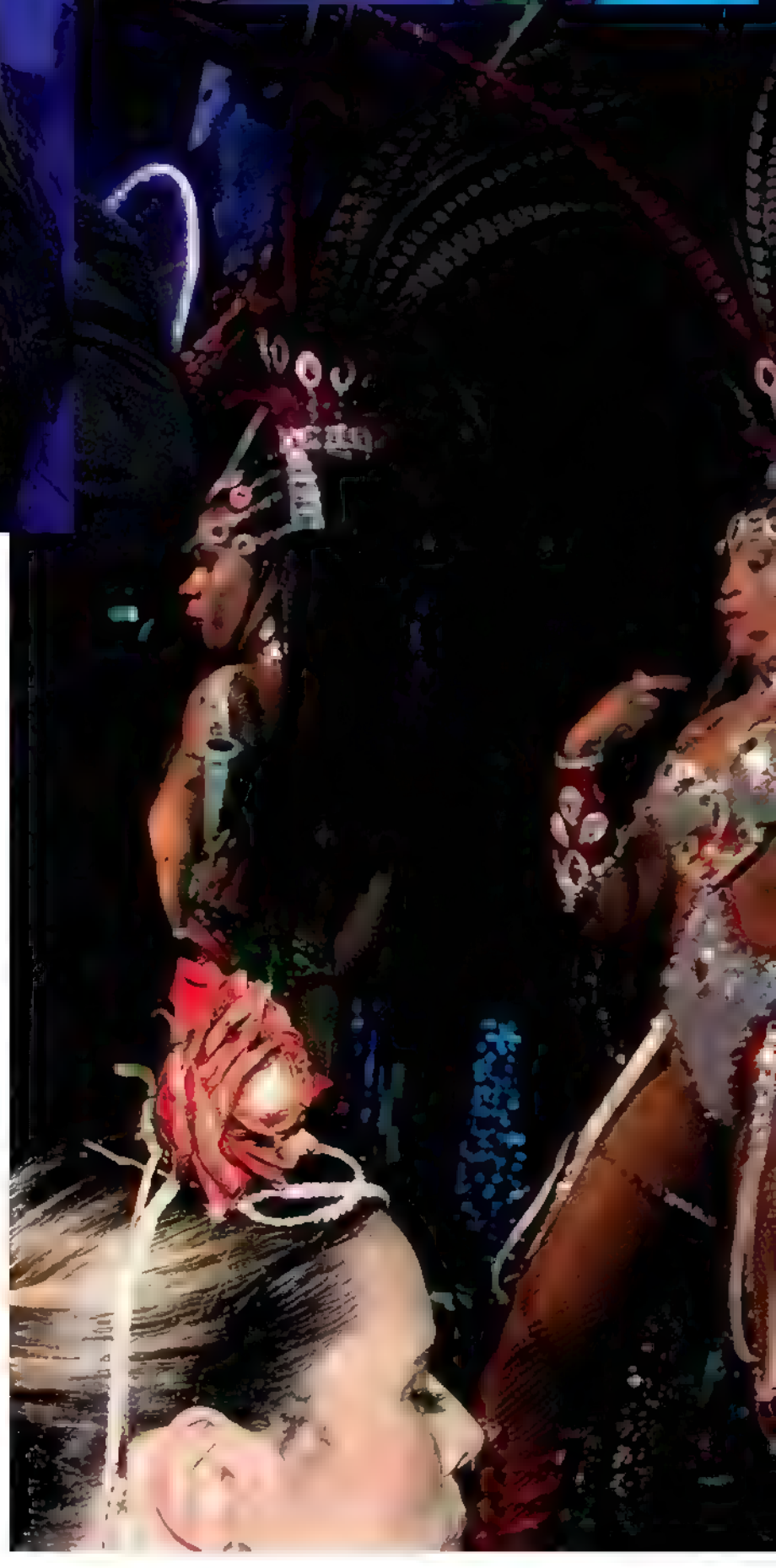

Gabriel Gontijo, Camila Coutinho e Paulo Nunes

A folia do Carnaval começou em grande estilo. A 14ª edição do tradicional Baile de gala e fantasia da revista *Vogue*, das Edições Globo Condé Nast, reuniu cerca de 1.600 vips no Hotel Unique, em São Paulo, na noite de quinta-feira (16). Cheia de charme e muito luxo, a festa teve como tema "Lady Zodiac", inspirado nos signos da astrologia e na animação da era das discotecas. No palco, os mestres de cerimônia, **Bruno Astuto**, **Sabrina Sato** e **Tatá Werneck**, deram as boas-vindas aos convidados que desfilavam suas fantasias elaboradas e trajes black-tie pelos exuberantes salões. "Boa-noite, que prazer estar nesta festa com 90% do PIB do Brasil", brincou Tatá, que

Paloma Bernardi samba no pé e muita beleza

O ator americano Ed Westwick

FOTO: LUCIANA PREZIA

O influencer Marcelo Porto

Donata Meirelles, diretora de estilo da *Vogue*, Daniela Falcão, diretora geral das Edições Globo Condé Nast, e Frederic Zoghaib Kachar, diretor geral de mídia impressa do grupo Globo

FOTO: LUCIANA PEREZ/AE

A sofisticação de Isabella Fiorentino

Fernanda Motta, muita pele, de Rosa Chá

Capricórnio X Peixes: Claudia Raia e Giovanna Antonelli em encontro nos bastidores

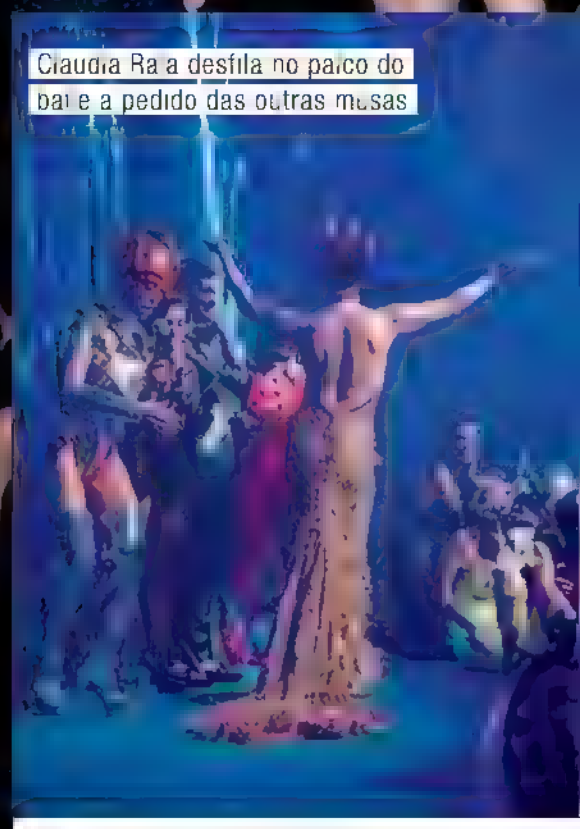

Claudia Raia desfila no palco do baile a pedido das outras musas

Silvia Rogar, editora-chefe da *Vogue*, Daniela Falcão e Donata Meirelles entre as musas do baile e o mestre de cerimônia, Bruno Astuto

é leonina. "Eu achei que estava nua, mas aí, vem a Sabrina de bunda de fora", completou, sobre o visual robótico da apresentadora. "Sou aquariana, vivo pensando no futuro. E mais: onde é que eu vivo a maior parte do tempo? No espaço", explicou ela, aos risos, sobre a inspiração do look.

Depois de tantas brincadeiras, os três chamaram ao palco a cantora **Preta Gil**, eleita ícone do Carnaval, e as musas de cada signo: **Giovanna Antonelli** (peixes), **Mariana Ximenes** (touro), **Bruna Marquezine** (leão), **Cleo Pires** (libra), **Taís Araújo** (sagitário), **Claudia Raia** (capricórnio), **Giovanna Ewbank** (virgem), **Fernanda Motta** (gêmeos), **Ana Beatriz Barros** (gêmeos), **Claudia Leitte** (câncer), **Adriane Galisteu** (áries), **Luciana Gimenez** (escorpião) e **Vanessa da Mata** (aquá-

rio). "Dizem que cancerianos são muito maternais, e eu sou totalmente assim", entregou Claudia Leitte.

Aniversariante da noite, **Isis Valverde** foi surpreendida com um buquê de flores e com todos os convidados cantando "Parabéns a você". "Gente, são 30 anos da Isis. Vamos cantar para ela", puxou Mariana Ximenes.

Com um visual vermelho, que representava o elemento fogo de áries, e calcinha fio dental, **Anitta** – a principal atração músical do baile – rebolou até o chão ao apresentar os sucessos "Tá na Mira", "Meiga e Abusada", entre outros. Ela chamou **Durval Lelys**, ex-vocalista da banda Asa de Águia, para cantarem juntos hits baianos. "O Carnaval do Brasil é maravilhoso. Estou feliz de estar aqui", comemorou ele. Para encerrar a festança com chave de ouro, a Acadêmicos do Grande Rio fez todo mundo sambar ao som de sua bateria.

Áries X Escorpião
Adriane Galisteu e Luciana Gimenez. Ao fundo, Alexandre Iódice

Cristiana Arcangeli e André Boiça

Donata Meirelles e Nizan Guanaes

Caro Trentini, Giovanna Ewbank
Daniela Falcão e Ta s Araú o

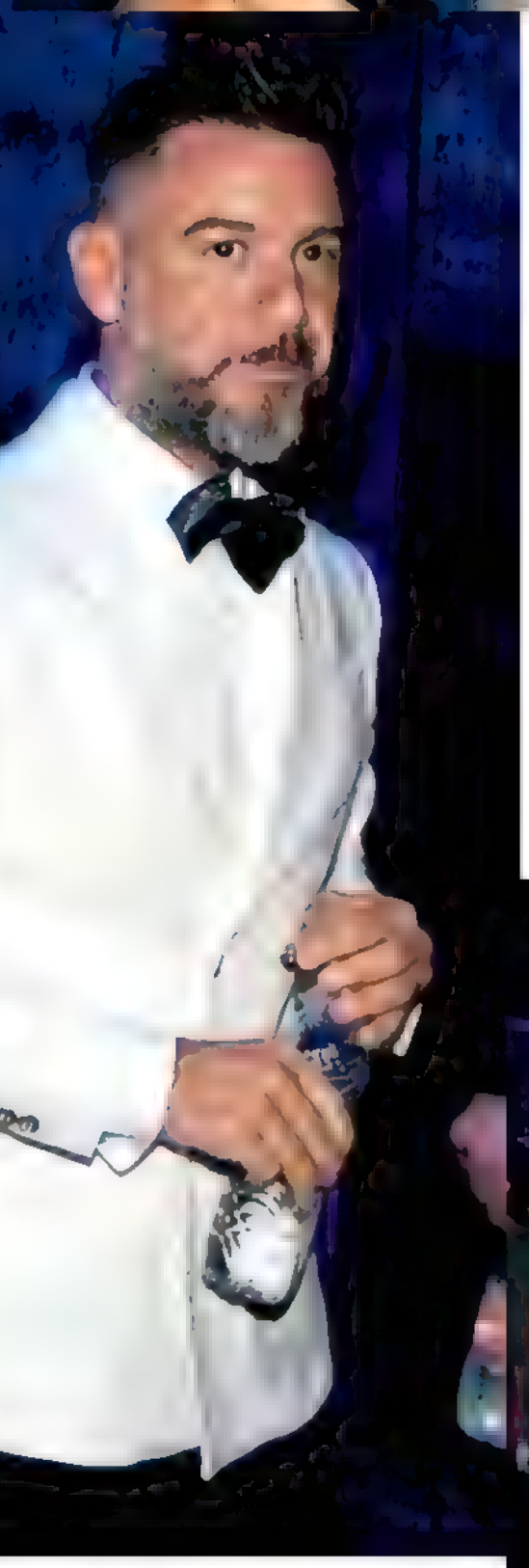

Emmanuel
Bassolell e
Dan ela Cutait

João Vicente de
Castro e John Drops

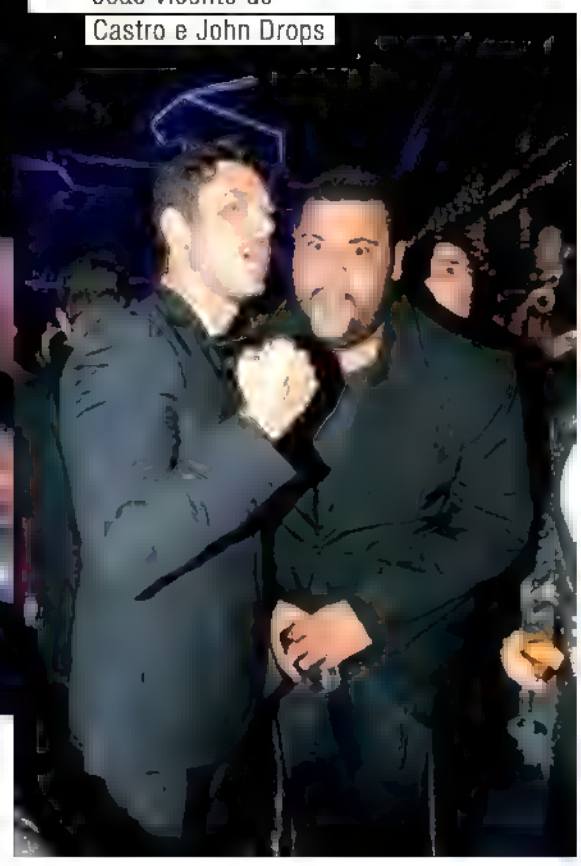

Claudia Raia, de Lethicia Bronstein

Bruna Marquezine, de Patricia Vie ra

Thassia Naves, de Bo Bô

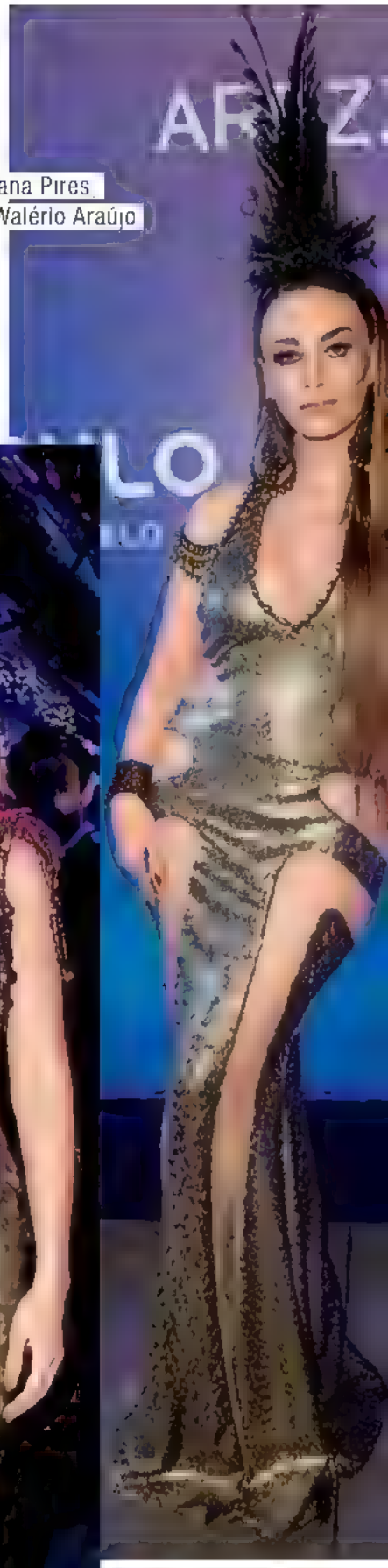

Suzana Pires de Walério Araújo

Giovanna Antonelli, de Le Lis Blanc
Thaila Aya.a, de Bo Bô
Maira Moura, de Morena Rosa

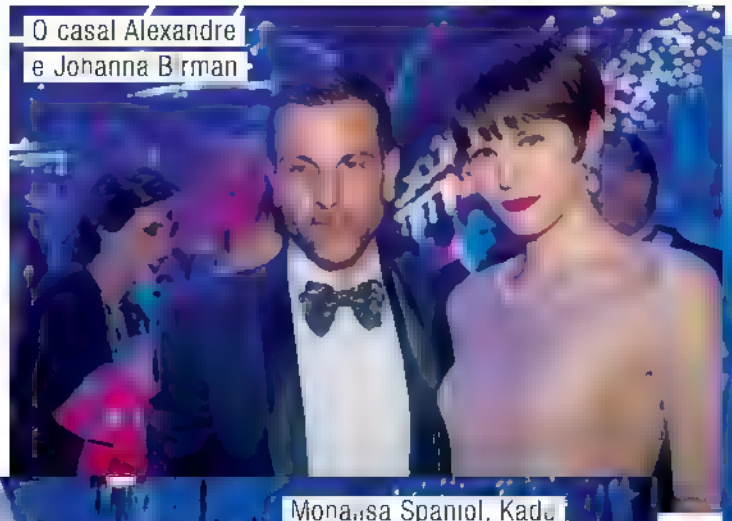

O casal Alexandre e Johanna Birman

Frederic Zoghaib Kachar, Donata Meirelles, Daniela Falcão, Silvia Rogar e Bruno Astuto

Monalisa Spaniol, Kadu Dantas e Priscila Monteiro

Vista geral da festa: símbolos de signos na decoração

FOTO: LUCIANA PREZIA

Paloma Bernardi durante a apresentação da bateria da escola de samba Acadêmicos do Grande Rio

FOTO: LUCIANA PREIA

Momento fofo: Cesar Cielo e a mulher, a modelo Kely Gisch

O casal Liege Monteiro e Luiz Fernando Coutinho

Isabel Hickmann

FOTO: JOA

O estilista Lorenzo Merlino

Irmãs: Ana Beatriz, Patricia e Maria Luiza Barros

Isis Valverde, de Bo Bô

Alessandra Ambrosio, de Maria Lucia Hohan

Ticiane Pinhe.ro, de Vitor Zerbinato

Renata Kuerten, de Melina Hamel para Mares

Sabrina Muller, de Melina Hamel para Mares

Astrid Fontenelle, de Apartamento 03

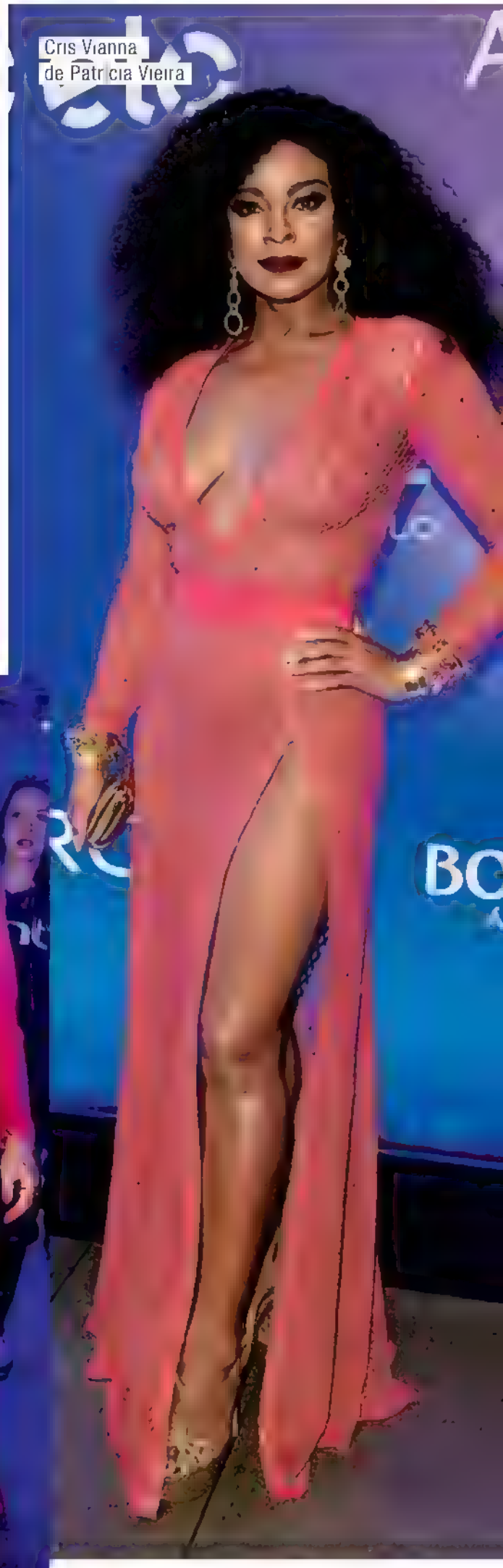

Cris Vianna de Patrícia Vieira

Yasmin Brunet e o marido, Evandro Soldat

A arquiteta Camila Klein e Marina Caruso, diretora de redação da *Marie Claire*

Ju Ferraz

O estilista Walério Araújo homenageou Elke Maravilha com roupas, acessórios e peruca da amiga

Daniela Filomeno Seripieri

Giovanna Ewbank e Claudia Leitte apostaram em looks parecidos e brincaram: "Gêmeas"

A cantora Alinne Rosa

O casal Mário e Monalisa Spanol

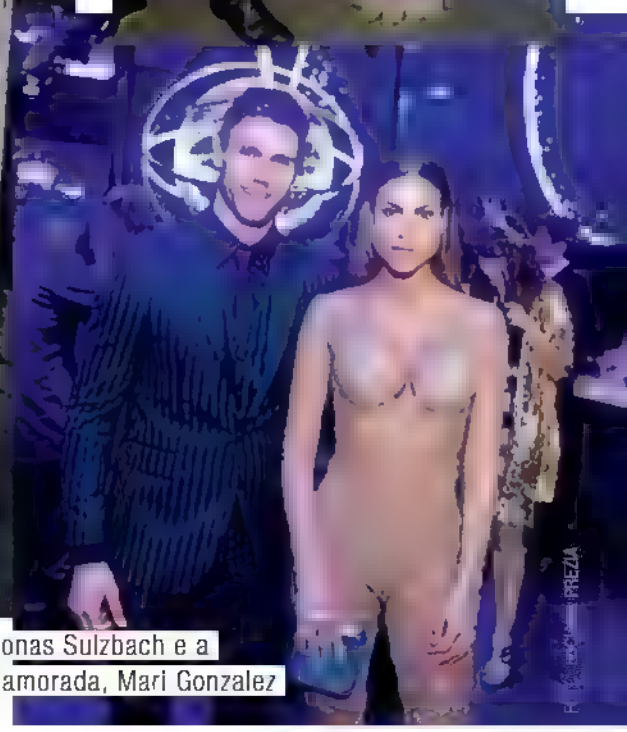

Jonas Sulzbach e a namorada, Mari Gonzalez

O chef francês Erick Jacquin e a mulher, Rosângela Menezes

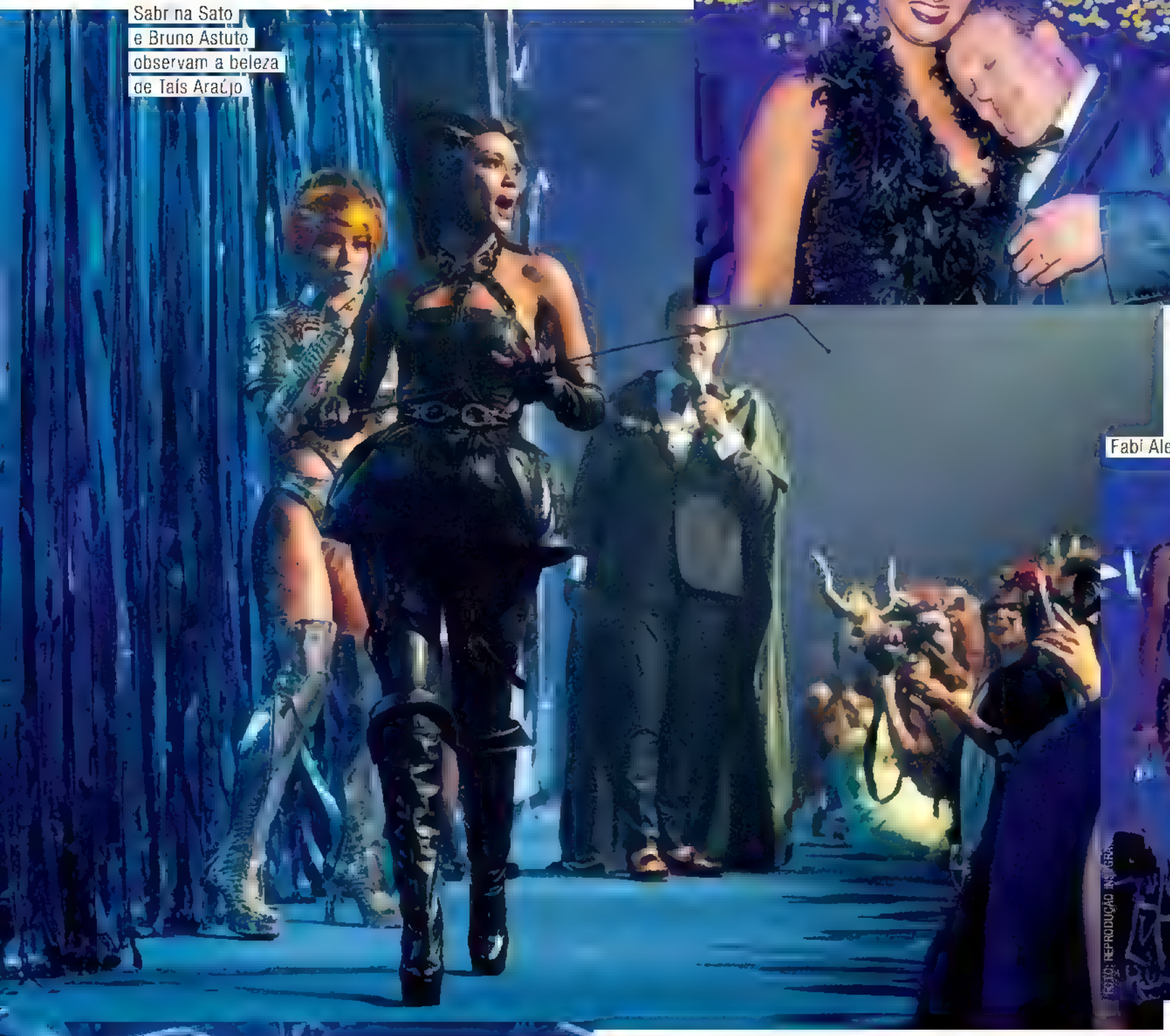

Sabri na Sato e Bruno Astuto observam a beleza de Taís Araújo

Fabi Alexo

Cristiana Arcangeli e o namorado, Andre Boiça

Carol Celico conversa com uma amiga e, ao fundo, o namorado Eduardo Scarpa

A cantora Anitta: marca dança no palco

Katia Degese e Sergio Degese

Garrafas personalizadas de Chandon

Sabrina Sato, Fernanda Motta, Tatá Werneck e Ana Beatriz Barros

Luciana Gimenez, de Patricia Bonaldi

Fiorella Mattheis, de Dudalina

Adriane Galisteu, de Patricia Bonaldi

Taís Araújo,
de Le Lis Blanc

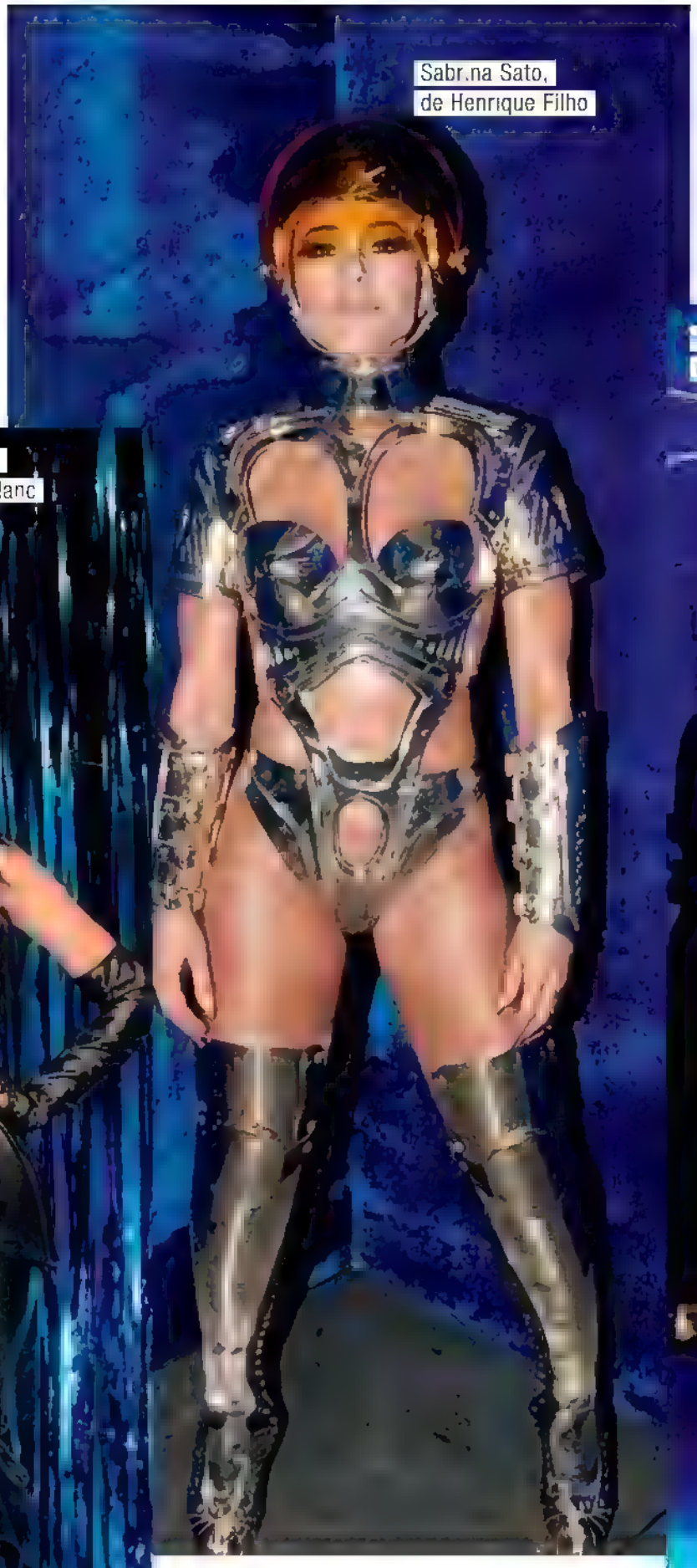
Sabrina Sato,
de Henrique Filho

Raquel Corrêa,
de Roberta Carvalho

Alessandra Ambros o

Isabe la Santoni

Fabi Tambosi, Ucha Meirel es e Marcelo Noschese

Monica Salgado e Afonso Nigro

Ne son Alvarenga e Adr ana Bozon

Gaby Amarantos, eonina, com fantas a de Walério Araú o

Observada por outras musas, Cleo Pires representante do signo de libra, desfila de look Tigresse

A sensitiva Marcia Fernandes, influencer de QUEM, faz sucesso em live da *Vogue* com Alline Cury

FOTO: MURILO MENDES

Betinho Pacheco e Mariana Weickert

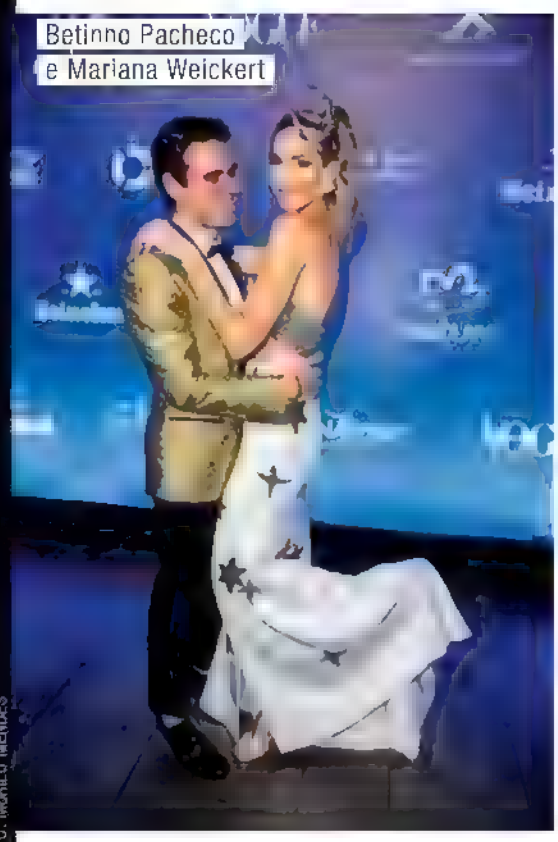

Mariana Goldfarb
e Talytha Pugl esi

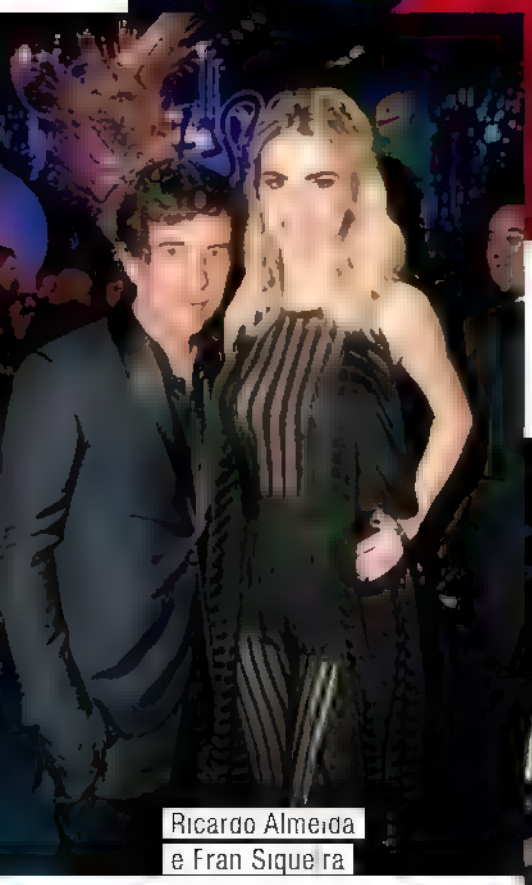

Ricardo Almeida
e Fran Siqueira

Marcos Proença
e Luiza Setuba

Sandro Barros e
Renata Queiroz de Moraes

Dimitri Mussard
e Suada Rrahmani

Maria João Bastos

Marco Pigoss

Rodrigo Faro e Vera Viel
"Eu e ela somos almas gêmeas
e acho que realmente têm
a ver com signos", disse ele,
que é libriano, assim como sua mulher

Fiorella Matthews

Lethicia Bronstein

Giovanna Ewbank,
de Le Lis Blanc
e Claudia Leitte,
de Helo Rocha

Yasmin Brunet,
de Lethicia Bronstein

Mariana Weickert
de Patricia Bonaldi

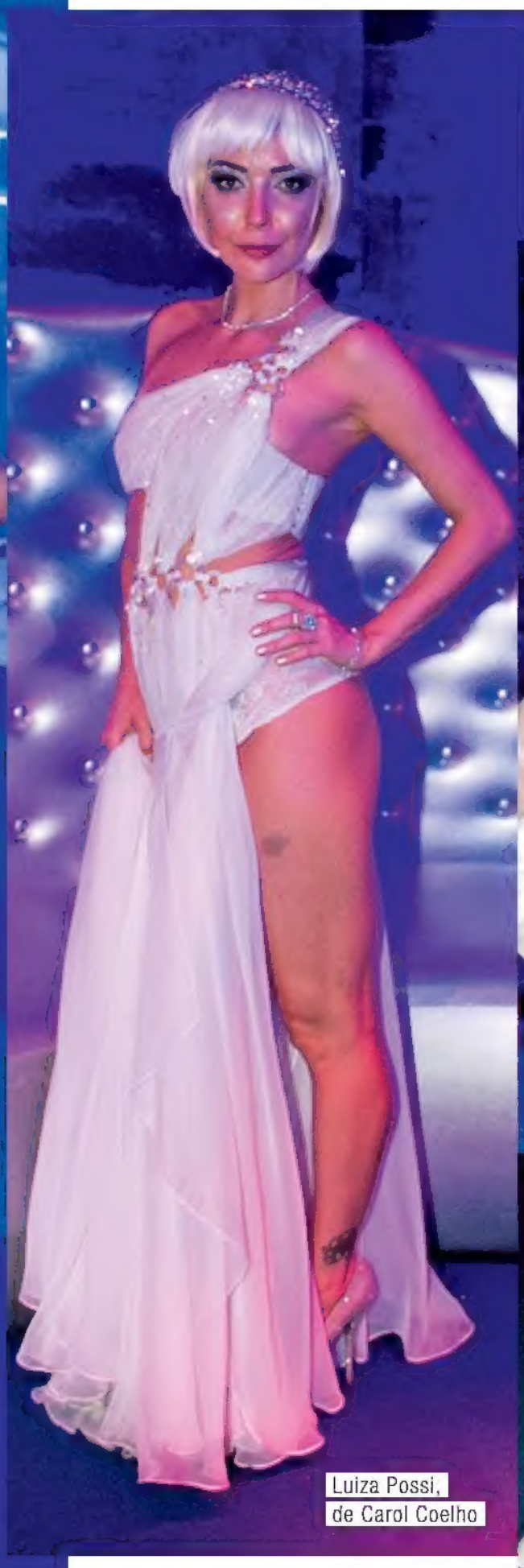

Luiza Possi,
de Carol Coelho

Melissa Oliveira,
de Trinitá

Paloma Bernardi,
de Letícia Manzan

Nathália Abi-Ackel, Duda Maia e Gigi Salles

Mirella Santos e Wellington Muniz

Vanessa da Mata, aquariana, de fantasia
Walério Araújo

A influencer de QUEM Chantal Goldfinger

FOTO: LUCIANA PREZIA

Equipe QUEM: Daniel Camargo, Helena Moro, Andréa Dantas, Sonia Vieira, Giulianna Campos e Guilherme Samora

Yasmin, de Lethicia Bronstein, e Luiza Brunet, de Mares

Vanessa Rozan

Andressa Salomone

FOTO: CLEIBY TREVISAN

Yan Acioli

LEIA MAIS E
VEJA OUTRAS FOTOS
EM quem.globo.com

Aniversariante da noite, Isis Valverde ganha flores de Mariana Ximenes

Marcelo de Carvalho e a filha, Manoela Fragali

24 de fevereiro de 2017 | Nº 856 | R$ 10,00

Quem ACONTECE

edição especial

VIRE E VEJA A CAPA DA **PRETA GIL**

@quemacontece
/quemacontece
quem.globo.com

É Carnaval!

JULIANA ALVES
CRIS VIANNA
VALESCA
VIVIANE ARAÚJO
CAROLINA DIECKMANN
PALOMA BERNARDI
TIAGO ABRAVANEL
ALINNE ROSA
WANESSA
ALESSANDRA NEGRINI
MEL LISBOA
LEANDRA LEAL
LUDMILLA

Grandes estrelas como **Isis Valverde, Claudia Leitte** e **Taís Araújo** arrasam no Baile da Vogue

\+ As melhores fantasias

Os grandes momentos

Constelação de musas

+ SOPHIA ABRAHÃO E SÉRGIO MALHEIROS NO PARAÍSO; ANGELINA JOLIE FALA SOBRE O FIM DO CASAMENTO COM BRAD PITT